PEPÍN

México, D.F., 14 de octubre de 1936
Hechos Todos los Depósitos y Registros Conforme a la Ley.

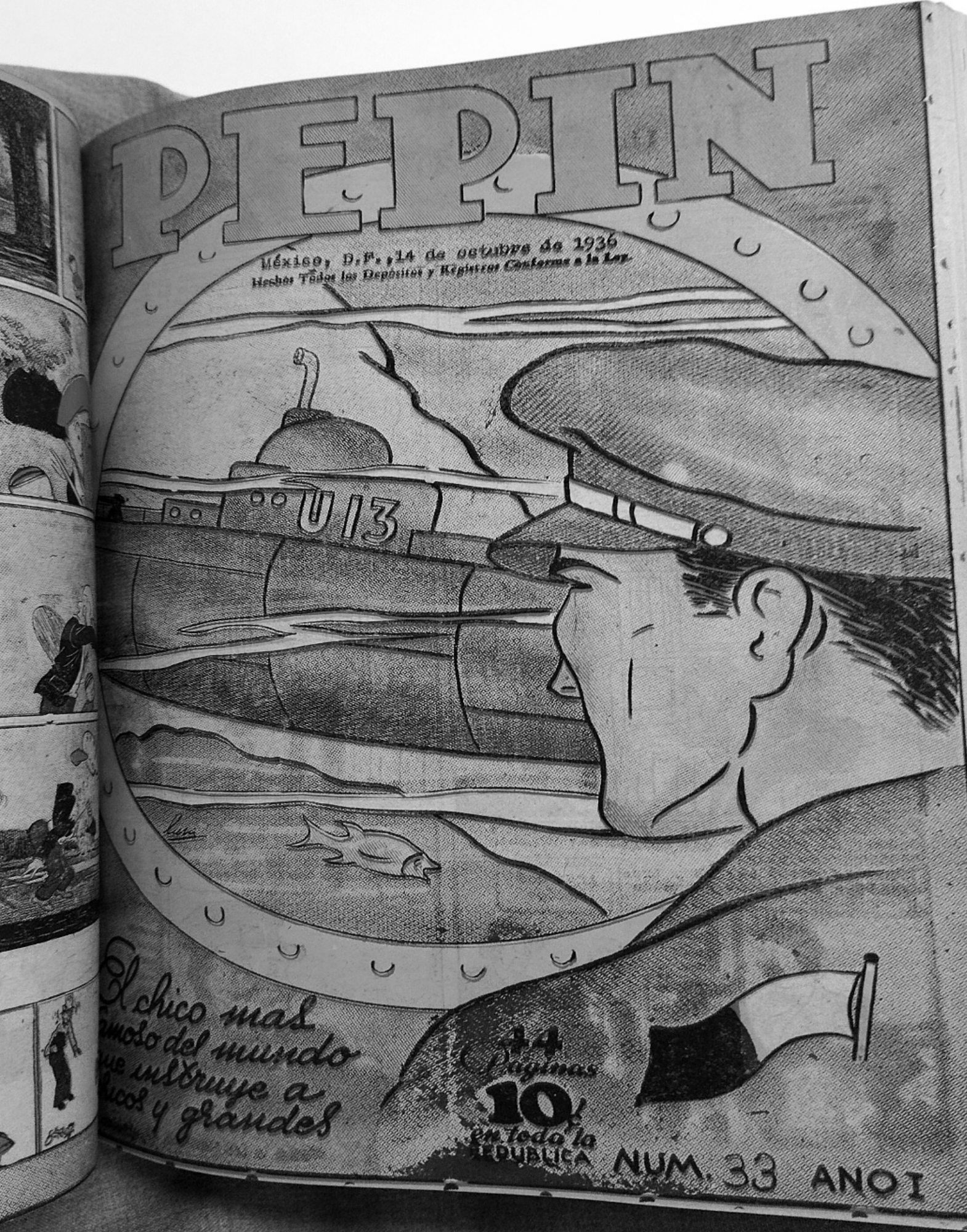

El chico mas famoso del mundo que instruye a chicos y grandes

24 Páginas

10¢ en toda la REPUBLICA

NUM. 33 ANO I

EL FLECHADOR

MOCTEZUMA AHUICAMINA LLEGADA UNA MAÑANA DEL MES DE ENERO, CUANDO AL LLEGAR A UNA ESQUINA OYO UNA CONVERSACION, SOSTENIDA A AMBAS VOZ, Y PARECIENDOLE SOSPECHOSA SE DETUVO A ESCUCHAR...

PARECE QUE ESTOS ALGO TRAMAN!....ESCUCHARE...

TE DIGO QUE ESTOY BIEN ENTERADO DE QUE ESTA NOCHE HABRA POCA VIGILANCIA....

...Y PODREMOS RAPTAR AL PEQUEÑO PRINCIPE VENGANDONOS ASI DE LA HUMILLACION QUE NOS INFIRIO SU PADRE EL REY MAXTLA!

ESTA NOCHE CUANDO SE OCULTE LA LUNA, ESTARE AL PIE DEL PALACIO EN UNA CANOA Y OTROS SUS COMPAÑEROS!....

HEMOS LOGRADO BURLAR A LOS GUARDIAS! AHORA SOLO NOS RESTA SACAR AL CHIQUILLO....ES LO MAS PELIGROSO....

NO TEMAS, XOSPA... LO QUE DEBEMOS EVITAR ES QUE GRITE....LO DEMAS CORRE DE MI CUENTA!

CUBIERTOS CON UNAS MASCARAS DE PENCA DE MAGUEY, DE LAS USADAS EN LA FIESTA DEL FUEGO NUEVO, PENETRARON LOS DOS RAPTORES EN BUSCA DE SU VICTIMA...

DUERME!....PARECE QUE LOS DIOSES ESTAN DE NUESTRA PARTE!...ADELANTE!

TRABAJO ME COSTO ENTRAR!....PERO SI YO LES HUBIERA AVISADO A LOS GUARDIAS NO ME CREERIAN, POR TRATARSE DE QUE LOS CRIMINALES SON GENTE NOBLE Y APARENTEMENTE AMIGOS DEL REY.

PERO ANTES DE QUE EL FLECHADOR DEL CIELO TUVIERA TIEMPO DE IMPEDIR EL RAPTO, LOS DOS ENMASCARADOS SALIAN PRECIPITADAMENTE EN DIRECCION A LA CANOA QUE YA LES ESPERABA EN LA PUERTA...

DEL CIELO

POR A. TIRADO

Hechos todos los depósitos y registros conforme a la ley.
México, D.F. 14 de octubre de 1926.

CONTINUARA.

EL FLECHADOR

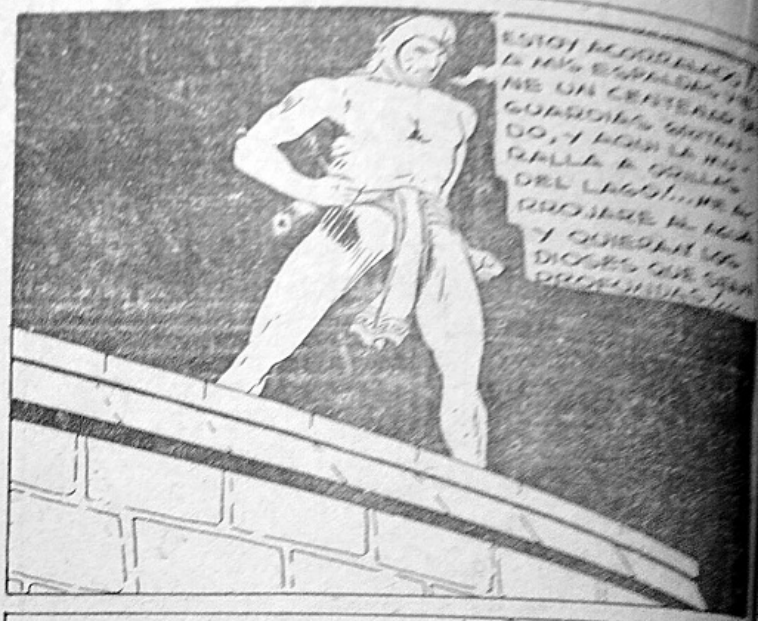

Hechos todos los depósitos y registros conforme a la ley.
México, D.F. 14 de octubre de 1936

DEL CIELO

POR A. TIRADO

CON TODA SEGURIDAD QUE SE DIRIGEN A LA TRIBU DEL RENEGADO IXTLALZIN, QUE O DIA A MUERTE A NUESTRO MONARCA....

A LA MAÑANA SIGUIENTE XOXPA Y SU COMPAÑERO LLEGAN A LA TRIBU DE IXTLALZIN, EN DONDE PIENSAN DEJAR AL PEQUEÑO PRINCIPE.

POR FIN HEMOS LLEGADO!

PRONTO HABREMOS CUMPLIDO NUESTRA VENGANZA!...

QUE QUEREIS Y A QUIEN BUSCAS?...

LOS DIOSES TE GUARDEN!.. QUEREMOS VER A IXTLALZIN, A QUIEN LE TRAEMOS UN REGALO....

TENIENDO AL MUCHACHO EN TU PODER PUEDES PEDIRLE A MAXTLA TODO LO QUE TU QUIERAS.... O SI DESEAS SACRIFICARLO A TUS DIOSES Y ESO TE SERA DE MAS PROVECHO.!...

ESTA NOCHE ARRANCARE AL NIÑO DE SUS GARRAS!... YA SE EL LUGAR EN QUE LO TIENEN OCULTO!....

Y ESA NOCHE, AMPARADO POR LAS SOMBRAS, EL HUICAMINA SE ACERCA CAUTELOSAMENTE A LA CABAÑA EN DONDE ESTA PRISIONERO EL PRINCIPE, PERO NO SE DA CUENTA DE QUE UN GUERRERO....

CONTINUARA

EL FLECHADOR

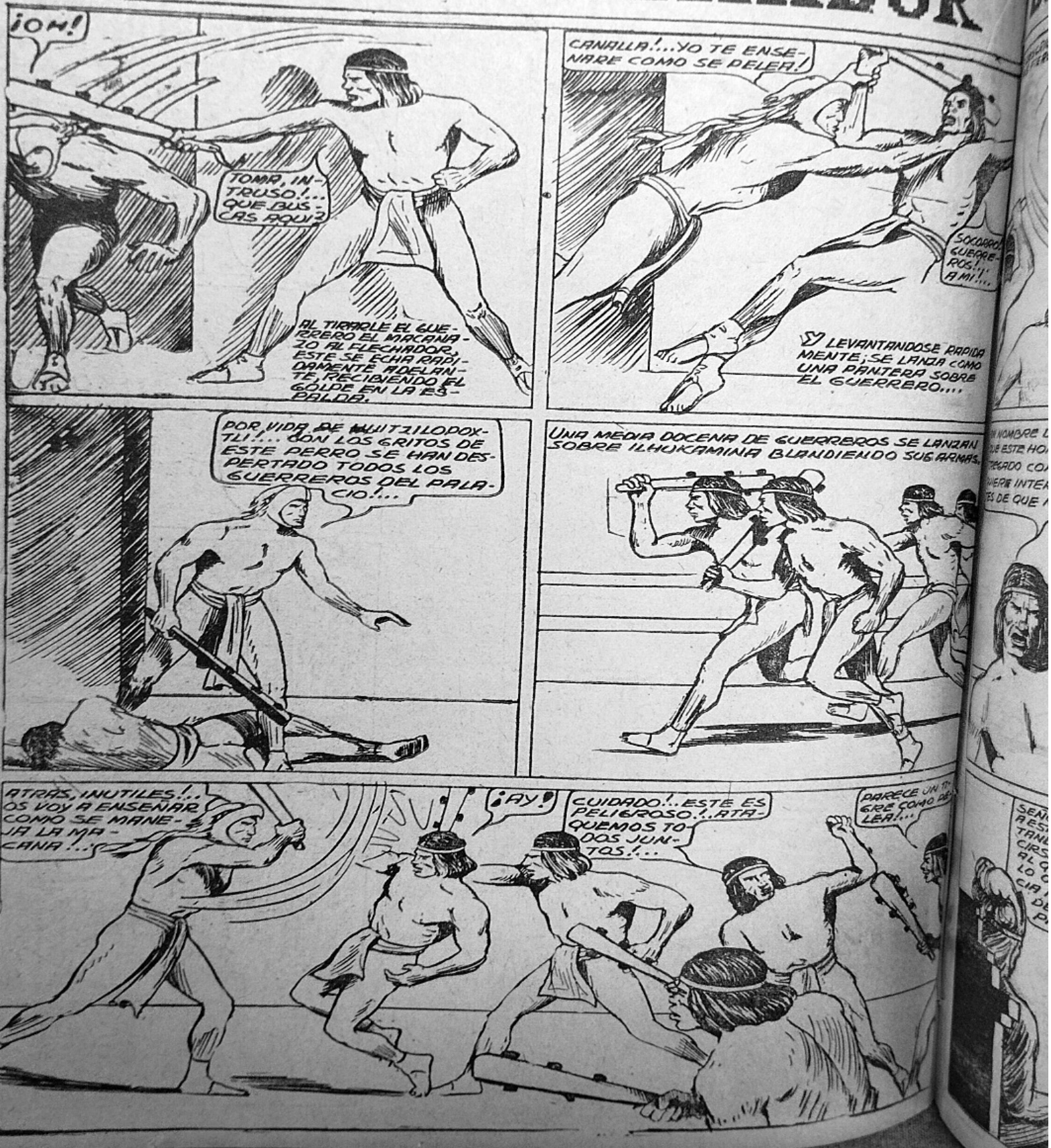

DEL CIELO

POR A. TIRADO

Hechos todos los depósitos y registros conforme a la ley
México, D.F. 14 de octubre de 1936

RAPIDAMENTE SALE ECHAN EN CIMA, Y EN BREVES MOMENTOS QUEDA REDUCIDO A LA IMPOTENCIA; PERO LA VICTORIA COSTO LA VIDA DE TRES HOMBRES QUE YACIAN EN EL SUELO.

EL FLECHADOR

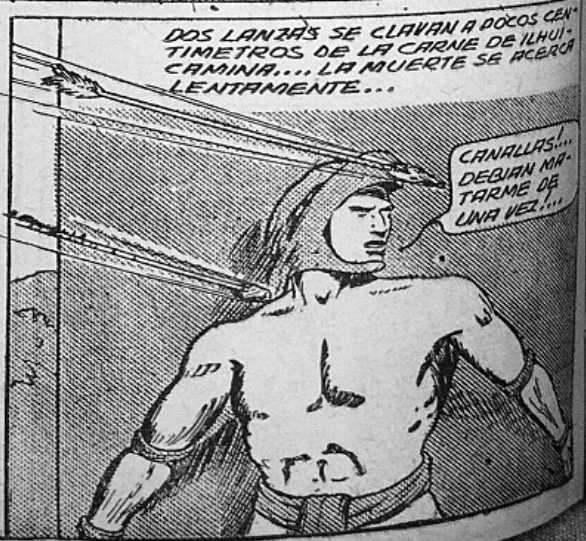

DEL CIELO

Hechos todos los depósitos y registros conforme a la ley.
México, D.F.

POR A. TIRADO

A QUE SE DEBE TANTO ALBOROTO?

ESTAN TORTURANDO A UN MEXICA QUE TRATO DE SALVAR AL PRINCIPE...VAMOS A VER?..

NO PUEDO...TENGO QUE VIGILAR AL NIÑO...

NO SE ESCAPARA! DESDE AQUI ARRIBA PUEDES VER!..

OJALA SE DESCUIDEN Y VERAN SI ME ESCAPO O NO.....

ESTE ES EL MOMENTO DE HUIR!... QUIEN SERA ESE VALIENTE QUE QUERIA SALVARME Y AL CUAL ESTAN TORTURANDO?...

ES BRAVO EL MEXICA!...NO TIEMBLA ANTE LA PROXIMIDAD DE LAS FLECHAS!...

ESTE ARCO Y FLECHAS QUE ME ENCONTRE PUEDEN SERVIRME!.. POR SUERTE ME HAN EJERCITADO EN EL MANEJO DE LAS ARMAS!..

A DONDE CONDUCIRA ESTA PEQUEÑA PUERTA?...SEGUIRE POR AQUI Y VERE A DONDE ME LLEVA....

UF!..ESTA ESCALERA PARECE NO TENER FIN!...

POR FIN LLEGA A UNA PEQUEÑA CAMARA Y POR UNA ABERTURA OVAL VE...

POR VIDA DE LOS DIOSES!..DESDE AQUI PUEDO VER LA PLAZA DONDE ESTAN ATORMENTANDO AL QUE INTENTO SALVARME!...

MITOLOGIA MEXICANA

TLALOC, DIOS DE LA LLUVIA.

LA FIESTA DEL DIOS TLALOC, SE CELEBRABA EN EL CUARTO MES DEL AÑO AZTECA, LLAMADO HUEYTOZOZTLI (CORRESPONDIENTE AL PRIMERO DE MAYO) Y TENIA POR OBJETO PEDIR BUEN AÑO DE COSECHAS.-EL AÑO AZTECA SE COMPONIA DE 18 MESES.

EL FLECHADOR

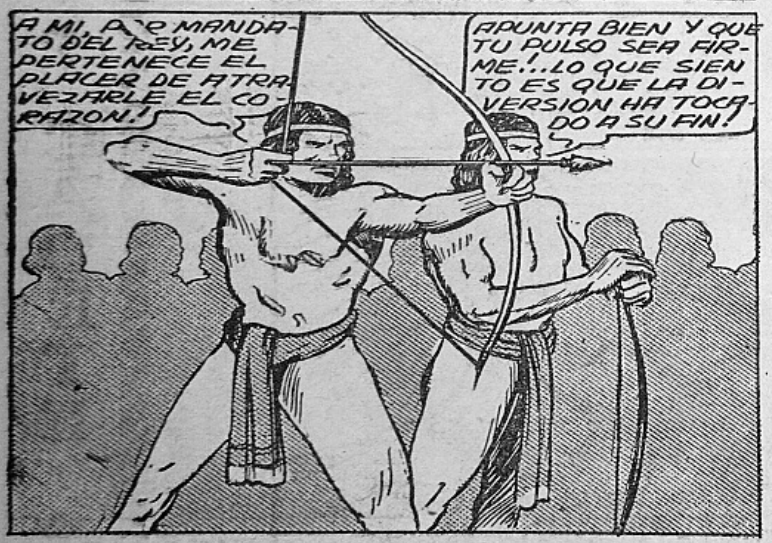

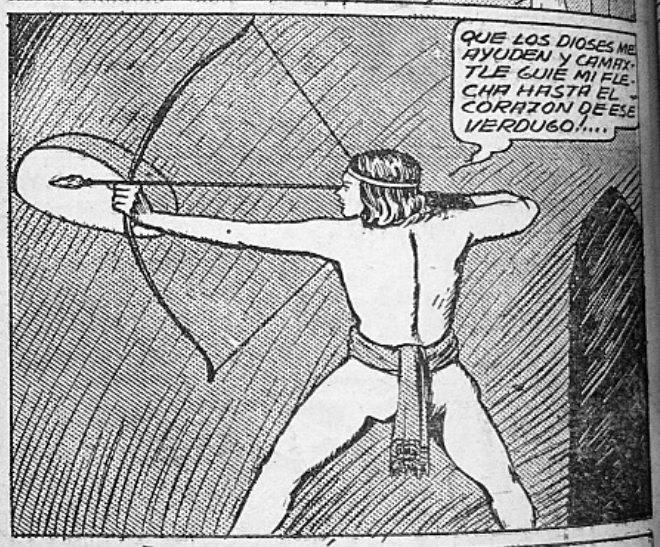

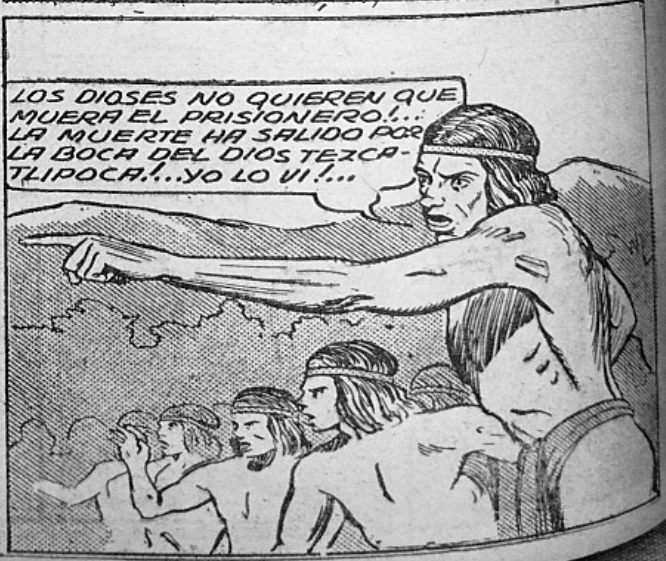

Hechos todos los depósitos y registros conforme a la ley.
México, D.F.

DEL CIELO

POR A. TIRADO

AL CREER MUERTO EL GUERRERO, UN TERROR SE APODERO DE TODO EL PUEBLO, Y COMENZARON A GRITAR DICIENDO MISERICORDIA AL DIOS TEZCATLIPOCA. EL PRINCIPE DANDOSE CUENTA QUE ESTABA TRAS DE LA CARA DEL DIOS, TRATA DE APROVECHARSE.

OIDME TODOS!... OS ORDENO QUE PONGAIS EN LIBERTAD AL PRISIONERO!. EL QUE DESOBEDEZCA MORIRA!....

EN CUANTO OYERON LA ORDEN, SE DIERON PRISA EN LIBERTAR A ILHUICAMINA, QUE NO COMPRENDIA NADA DE LO QUE PASABA....

QUE ME AHORQUEN SI ENTIENDO UNA PALABRA DE LA QUE AQUI ESTA PASANDO...

ACERCATE VALIENTE GUERRERO... QUIERO DARTE UN MENSAJE... TODOS LOS DEMAS QUE SE RETIREN FUERA DEL ALCANCE DE MI VOZ!

QUE SERA ESTO ?.. SERA VERDADERAMENTE EL DIOS EL QUE HABLA ?..

EL QUE HABLA NO ES EL DIOS... SOY EL PRINCIPE TUHUEYO... PUDE BURLAR LA VIGILANCIA DE MIS GUARDIANES Y MILAGROSAMENTE VINE A DAR AQUI... FINJE QUE ME ESTAS ADORANDO...

YA ENTIENDO... PERO COMO HARAS PARA SALIR DE ALLI ?.... TODAS LAS PUERTAS ESTAN VIGILADAS...

MALDICION!.. EL PEQUEÑO HA HUIDO MIENTRAS ESTABA ENTRETENIDO CON LA FIESTA!... DONDE IRIA? ESTOY PERDIDO SI NO LO ENCUENTRO!..

SEÑOR... PERDONADME!.. DESCUIDE LA VIGILANCIA Y EL PRINCIPE HA HUIDO!...

AJA!.. YA COMPRENDO TODO! PRENDED NUEVAMENTE AL PRISIONERO Y QUE VENGA TODA LA GUARDIA!....

MITOLOGIA MEXICANA

TEZCATLIPOCA (SEGUN SAHAGUN)

TEZCATLIPOCA ERA CONSIDERADO COMO LA PROVIDENCIA DIVINA. ERA EL CREADOR DEL CIELO Y DE LA TIERRA. ESTABA EN TODAS PARTES, LEIA LOS PENSAMIENTOS Y DABA Y QUITABA LAS RIQUEZAS.- LAS FIESTAS DE ESTE DIOS SE CELEBRABAN EN EL MES DE TOXCATL QUE PRINCIPIABA EL 20 DE MAYO.

EL FLECHADOR

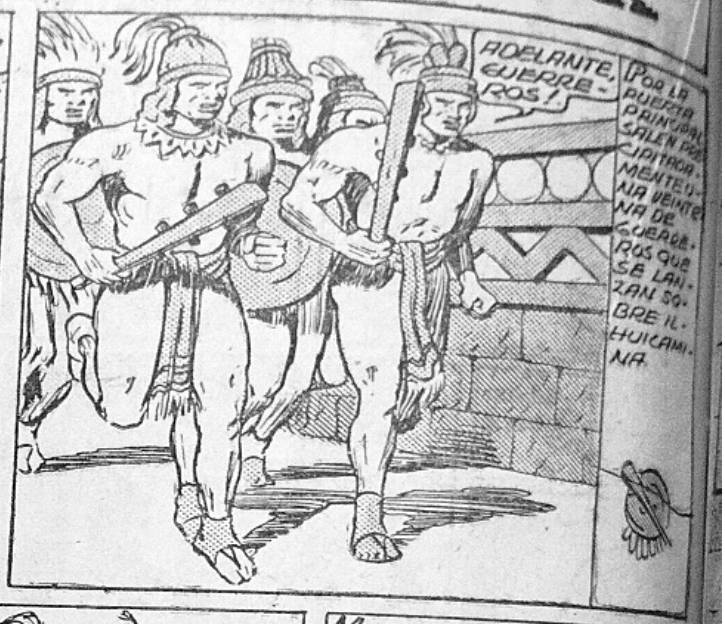

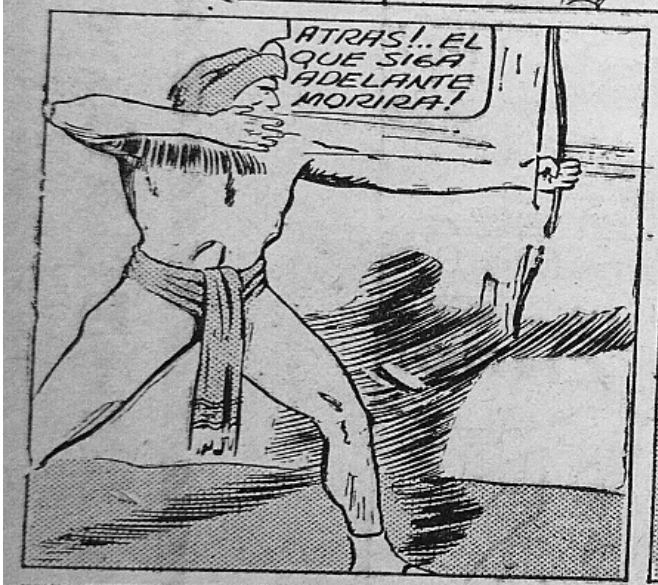

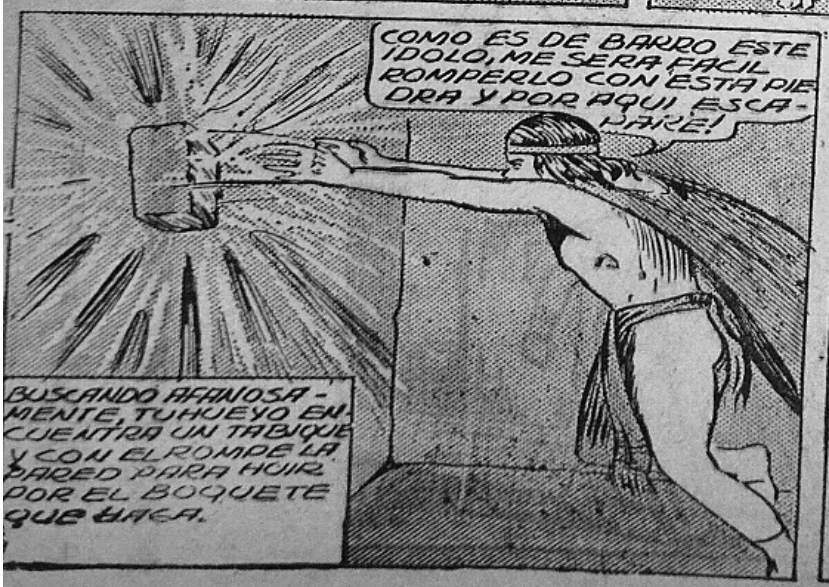

DEL CIELO

POR △ TIRADO

Hechos todos los depósitos y registros conforme a la ley.
(México, D.F.)

AL ENTRAR EN LA CUEVA EL PRINCIPE SE DETIENE HORRORIZADO ANTE UNA EXTRAÑA APARICION. QUE SERA ? POR QUE LOS GUERREROS NO LOS SIGUIERON HASTA ALLI ?

?

CONTINUARA.

MITOLOGIA MEXICANA.

IXCOZAUHQUI DIOS DEL FUEGO (EL DE LA CARA AMARILLA).

ESTA FIESTA SE CELEBRABA EN EL DECIMO OCTAVO MES QUE PRINCIPIABA EL CUATRO DE FEBRERO Y SE LLAMABA ITZCALI, O SEA CASA DE LUZ ALUDIENDO AL FUEGO. AGUJEREABAN LAS OREJAS A TODOS LOS NIÑOS Y NIÑAS NACIDOS EN LOS ULTIMOS TRES MESES.

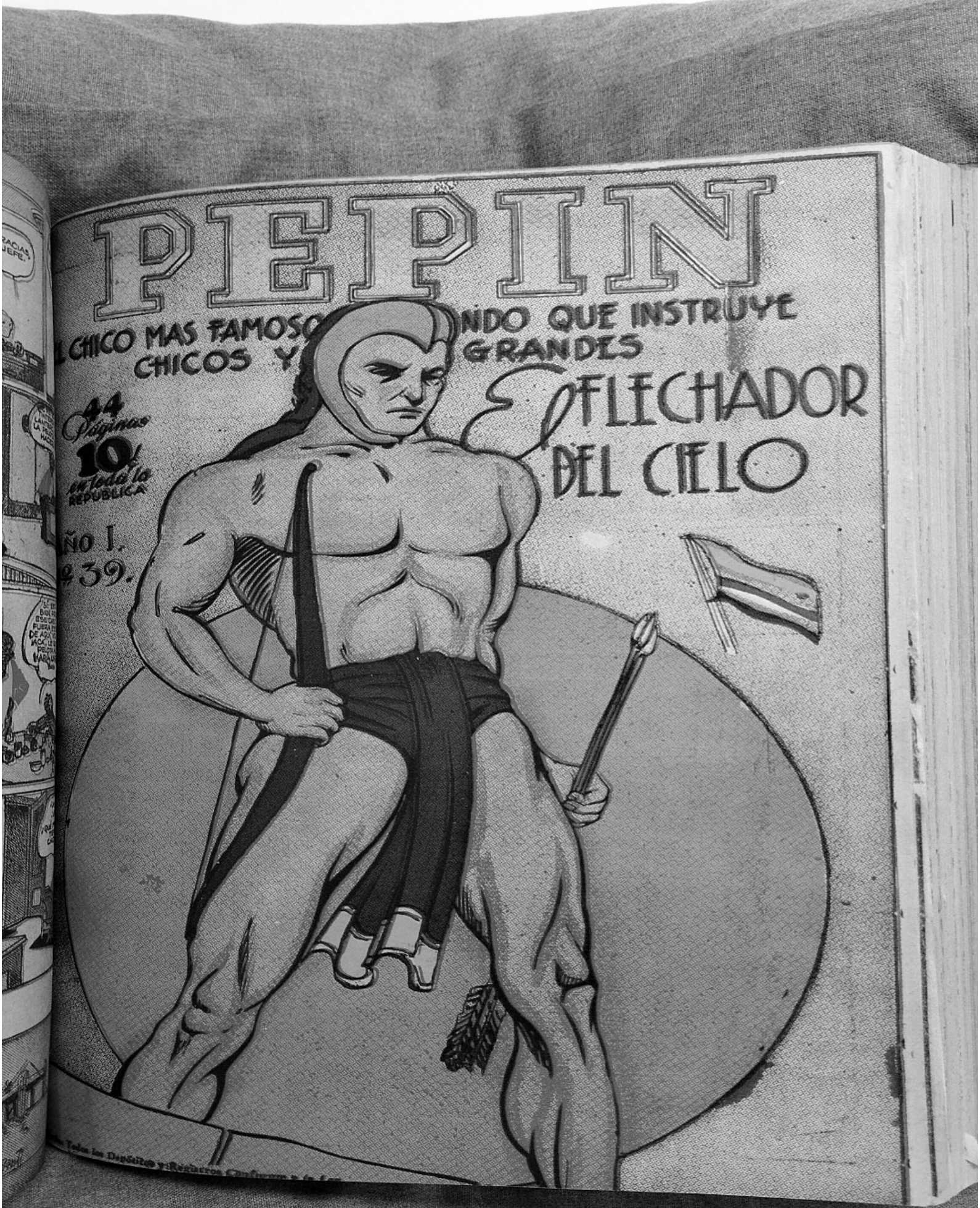
PEPIN
EL CHICO MAS FAMOSO
CHICOS Y
NDO QUE INSTRUYE
GRANDES
44 Páginas
10 ¢
en toda la
REPUBLICA
AÑO I.
Nº 39.
El FLECHADOR
DEL CIELO

EL FLECHADOR

BOS GUERREROS QUE VENIAN PERSGUIENDO AL FLECHADOR DEL CIELO Y AL PRINCIPE TOHUEYO, SE DETIENEN SUBITAMENTE AL VER QUE ESTOS ENTRAN EN UNA CUEVA.

ALTO, GUERREROS!.. ES INUTIL SEGUIROS!. HAN ENTRADO A LA CUEVA DE LOS SALVAJES QUE SIEMPRE ESTAN AL ACECHO DE NUEVAS VICTIMAS PARA SUS SANGUINARIOS DIOSES...

QUE VISTE TOHUEYO?... MIS OJOS AUN NO SE ACOSTUMBRAN A LA OSCURIDAD!

AHI EN EL FONDO SE DISTINGUEN FIGURAS ESPANTOSAS QUE VIENEN HACIA NOSOTROS!

NO PODEMOS RETROCEDER!.. LOS OTROS NOS ESTAN ESPERANDO!...

ESTAMOS PERDIDOS!.. PERO ANTES DE MORIR VENDEREMOS CARAS NUESTRAS VIDAS! SIGUEME, TOHUEYO!

ADELANTE!.. YA TENEMOS CORAZONES PARA LA OFRENDA!...

ATRAS!... ENGENDROS DEL MAL!..

RADIDAMENTE ILHUICAMINA TREPA A UN SALIENTE DE LA ROCA, Y APODERANDOSE DE UNA PIEDRA SE PREPARA A LA DEFENSA.

Y COMO LANZADA POR UNA CATAPULTA LA PIEDRA CAE SOBRE LOS SALVAJES ATACANTES LOS CUALES RETROCEDEN.

DEL CIELO

Hechos todos los depósitos y registros conforme a la ley.
México, D.F.-

POR A. TIRADO

HAY QUE PONERLE TERMINO A ESTA LUCHA QUE YA SE VA PROLONGANDO MAS DE LO QUE DEBIA!...

SIN QUE SE DIERA CUENTA IL-HUICAMINA, UNO DE LOS SALVAJES, ESCALANDO LAS ROCAS, LOGRA SITUARSE ENCIMA DE SU CABEZA.

Y CUANDO SE DISPONIA A ARROJAR OTRA PIEDRA, UN BRUTAL EMPUJON LO PRECIPITA EN MEDIO DE LA FRENETICA CHUSMA.

ATENCION, COMPAÑEROS!..

YA ES NUESTRO!

ES INUTIL QUE RESISTAS!.

COBARDES!.... ASESINOS!....

QUE VENIAS A BUSCAR AQUI?

VENIA HUYENDO DE LOS GUERREROS DEL REY MIXCOATL QUE QUERIAN MATARME!

MIENTE! ES UN ESPIA!...

QUE MUERA!

Y POR UNA ANGOSTA CAÑADA CONDUCEN A ILHUICAMINA Y AL PRINCIPE TOHUEYO, QUE HABIENDO HUIDO DEL REY MIXCOATL, CAEN EN MANOS DE OTRO QUISA MAS SANGUINARIO.

CONTINUARA.

MITOLOGIA MEXICANA

CAMAXTLE.

EN EL MES DE QUECHOLI TENIA SU FIESTA PARTICULAR EL DIOS DE LA CAZA, QUE ERA CAMAXTLE, ESPECIALMENTE EN TLAXCALA DE DONDE ERA PATRONO.
CAMAXTLE ERA EL DIOS PRINCIPAL DE TLAXCALA Y HUEJOTZINGO. EN TLAXCALA TENIA UN TEMPLO HERMOSISIMO DE CIEN GRADAS DE ALTO Y MAYOR Y MEJOR LABRADO QUE EL GRAN TEOCALI DE MEXICO.

MUY PRONTO APARECERA "PAQUITO" DOS VECES POR SEMANA, ESTE USTED PENDIENTE

EL FLECHADOR

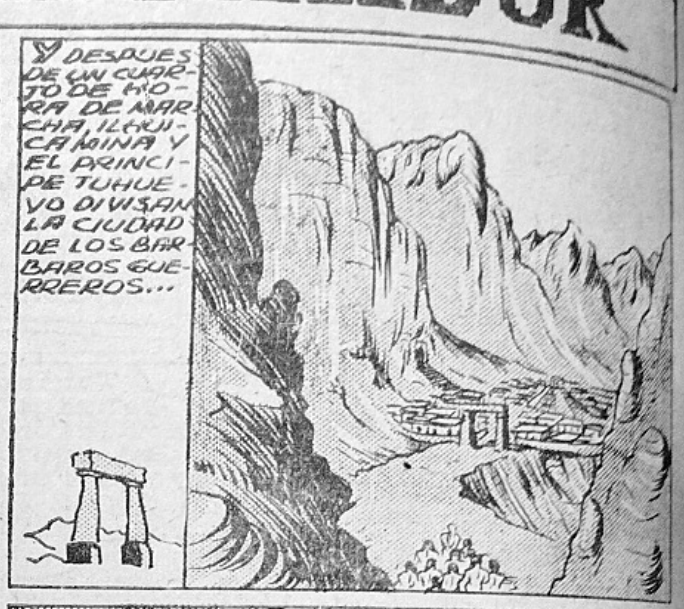

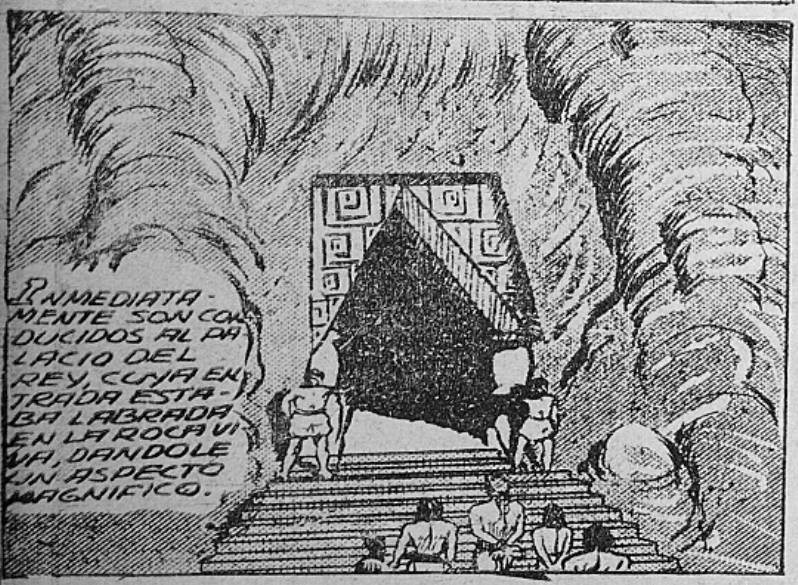

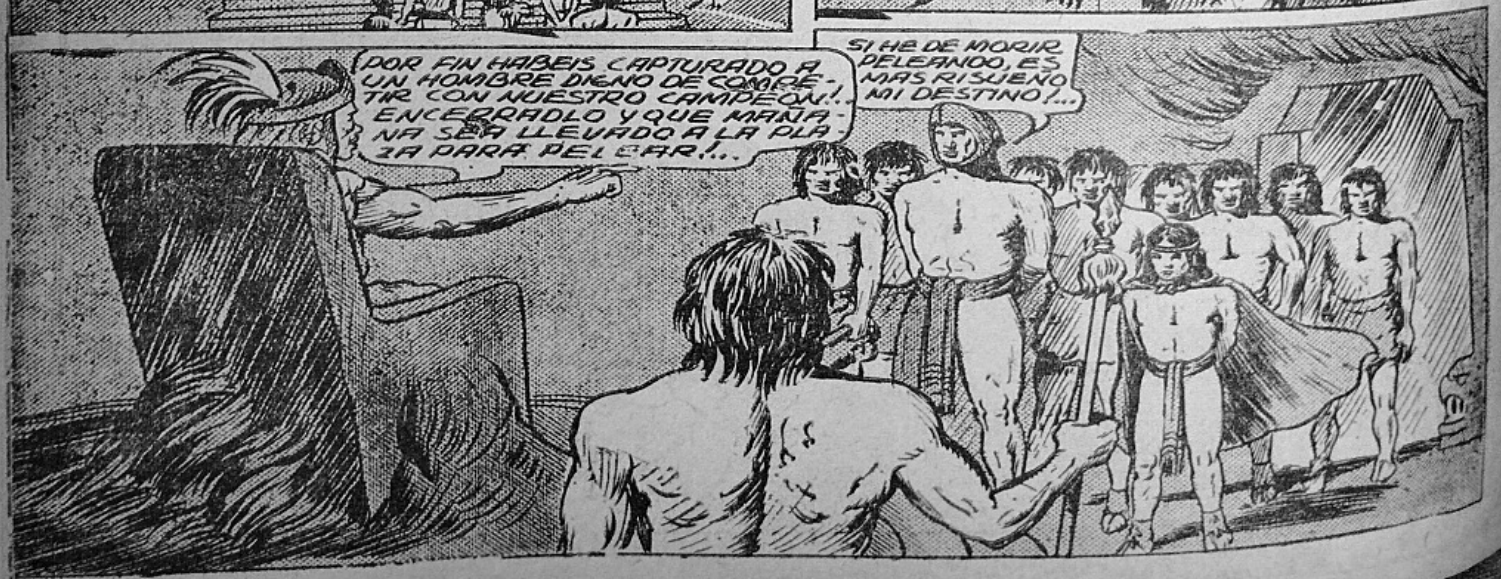

DEL CIELO

POR A. TIRADO

Al pasar por un corredor la hija del rey Chirakan admira la apuesta figura del flechador.

Hermosa figura la de este guerrero...

Descuarte, Cakulha!... ese hombre mañana lu-chara con nuestro campeon...! le resistirá mas tiempo que otros!

Oh, padre!... da pena ver morir a un hombre tan valiente como ese!...

A la mañana siguiente todo el pueblo de Tecpatl (que significa pedernal), se encontraba ansioso de ver la lucha entre el flechador y el misterioso champion del lugar.

Con una arma en las manos, no me imdorta con quien tenga que pelear...

Al entrar el flechador en el ruedo, el rey Chirakan da la señal de llevar al otro contrincante.

Guerreros de Tecpatl!... Dispongos a presenciar la lucha de este hombre contra nuestro invencible campeon.

El flechador del cielo se halla dispuesto a la lucha... quien sera el formidable adversario que le encrentaran?...

Ese pobre esta muy confiado en sus armas y no sabe que le di una clava rota... a los primeros golpes se partira en dos!... jó... jo... jo...

Hicistе mal aunque de todos modos no habia de durar mucho tiempo.....

CONTINUARA

MITOLOGIA MEXICANA.

XOCHIQETZAL, diosa de las flores y de los artistas

Las fiestas de esta diosa daban principio al llegar el mes Hueypachtli hacia el 29 de octubre.

En este dia se reunian en su templo los pintores, plateros, tejedoras, etc., los sacerdotes sacrificaban a una joven arrancandole la piel uno de los fieles se la ponia y en cima el vestido de la diosa y se iba a sentar en las gradas del templo.

DEL CIELO

POR A. TIRADO

México, D.F.

EL FLECHADOR DEL CIELO LO VE VENIR HACIA EL A UN HOMBRE DE UNA MUSCULATURA POCO COMUN Y ARMADO CON UNA GRAN CACHIPORRA CON PUNTAS DE ONIX... ES SUTERRIBLE ADVERSARIO.

CUAL ES EL INSECTO QUE VOY A APLASTAR?

ROMPELE LA CABEZA DE UN SOLO PALO!...

MATALO TRUCLI!

AH!

AL SALIR EL COLOSO, LA MUCHEDUMBRE LANZA ENTUSIASTAS GRITOS... LA SANGRE PROXIMA A DERRAMARSE LOS HACE ENLOQUECER DE JUBILO.

DEFIENDETE SI PUEDES PORQUE VAS A MORIR!

ATACA, BESTIA, NO TE TEMO!... ESTOY ACOSTUMBRADO A LUCHAR!..

EL FLECHADOR ESPERA SERENO Y A PIE FIRME A SU ADVERSARIO, QUE SE LANZA SOBRE EL COMO UNA TROMBA.

CALLATE Y DISPONTE A MORIR, PORQUE TE VOY A.....

TE VOY A APLASTAR COMO A UN GUSANO!

MALDICION! ESOS CANALLAS ME DIERON ARMAS INUTILES!...

JE! JE! JE!... TIENES ARMAS DE BARRO!...

Y CUANDO ILHUICAMINA SE DISPONIA A ASESTAR UN GOLPE AL COLOSO SU CACHIPORRA SE PARTE POR LA MITAD.

DEL CIELO

POR A. TIRADO

Hechos todos los depósitos y registros conforme a la ley
México. D.F.

CANALLAS!!...LE HAN DADO UNA CACHIPORRA ROTA!...

NO TE EXTRAÑE, PRINCESA...DE TODOS MODOS ESE HOMBRE ESTA CONDENADO A MUERTE!...

ES VALIENTE EL GUERRERO EXTRANJERO!...

EL FLECHADOR ARROJA AL SUELO SUS YA INUTILES ARMAS Y SE QUEDA INMOVIL ESPIANDO TODOS LOS MOVIMIENTOS DE SU ENEMIGO.

PUEDE QUE SI LO LOGRES.... PERO QUIEN SABE!....

¡JE-JE-JE! TE DIJE QUE IBAS A MORIR Y LO VOY A CUMPLIR!...

OH, CANALLA! SUELTA!....

Y CUANDO EL COLOSO ENARBOLABA SU TERRIBLE CACHIPORRA, EL FLECHADOR DEL CIELO COMO UN RELAMPAGO SE LANZA SOBRE EL SUJETANDOLE EL BRAZO.

OUH!... ME AGARRASTE DESCUIDADO!...

SI NO SUELTAS ESE PALO PRONTO TE VOY A ROMPER EL CUELLO.... VAMOS, SUELTALO!....

Y AHORA SI QUIERES DEJARA LUCHAREMOS MANO A MANO!..

CONVENIDO, PERO TE PREVENGO QUE TE VOY A DESHACER ENTRE MIS BRAZOS!...

MITOLOGIA MEXICANA

HIXTOCIHUATL, DIOSA DE LA SAL. DECIASE QUE ESTA DIOSA ERA, COMO LA DEL AGUA, HERMANA DE TLALOC. SEGUN ESTO LA SAL Y EL AGUA ERAN TAMBIEN HERMANAS. ESTA FIESTA SE CELEBRABA EN EL LLAMADO TECUILHUITONTLI. VESTIAN A UNA MUJER COMO LA DIOSA Y TODAS LAS MUJERES BAILABAN Y CANTABAN ALREDEDOR DE ELLA. BAILABAN EL DIA ENTERO Y AL PONERSE EL SOL TENIA LUGAR EL SOLEMNE SACRIFICIO DE LA VICTIMA QUE HABIA SIDO IMAGEN DE LA DIOSA.

EL FLECHADOR

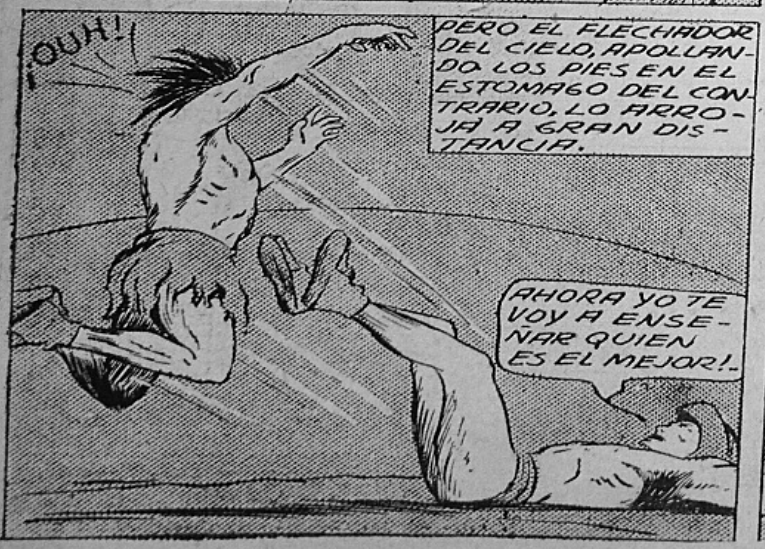

"PEPIN"

DEL CIELO

POR: A. TIRADO

México, D.F.

EL FLECHADOR DEL CIELO ESTA A PUNTO DE VENCER A SU ADVERSARIO, PERO IGNORA QUE A SUS ESPALDAS ALGUIEN SE DISPONE A MATARLO.

ESTE ES EL MOMENTO PROPICIO PARA ACABAR CON ESE EXTRANJERO!...

¡AY!

QUE PASA?... QUIEN DISPARO ESA FLECHA?...

PERO CON UN RAPIDO MOVIMIENTO, EL FLECHADOR Y SU CONTRINCANTE CAMBIAN DE LUGAR, EN EL MOMENTO PRECISO EN QUE LA TRAIDORA FLECHA PARTIA.

POR SUERTE LA HERIDA NO ES PELIGROSA, PERO ESTOY SEGURO QUE ESA FLECHA IBA DIRIGIDA A MI!....

ERES VALIENTE Y NOBLE, GUERRERO!... NO LO OLVIDARE!...

AL VER EL REY EL FINAL DE LA LUCHA SE PONE FURIOSO Y MANDA QUE APRENDAN INMEDIATAMENTE AL COBARDE GUERRERO.

APRENDED AL COBARDE QUE DISPARO ESA FLECHA Y TRAEDLO A MI PRESENCIA!.. CANALLA!.. YO LE ENSEÑARE A NO INTERRUMPIR UNA FIESTA!

"PEPIN"

MITOLOGIA MEXICANA.

CHICOMECOATL, DIOSA DE LOS MANTENIMIENTOS. EL OCTAVO MES QUE PRINCIPIABA EL 20 DE JULIO, SE LLAMABA HUEYTECUILHUITL, QUE QUIERE DECIR "LA GRAN FIESTA DE LOS SEÑORES." DURANTE 8 DIAS EL REY Y LOS SEÑORES CONVIDABAN AL PUEBLO A COMER TAMALES Y A BEBER UN REFRESCO HECHO DE CHIA Y PINOLE. ESTOS 8 DIAS BAILABAN Y DANZABAN.

MUY PRONTO. "PAQUITO" APARECERA DOS VECES POR SEMANA. ESTE USTED PENDIENTE.

EL FLECHADOR

EL REY CHIRAKAN AL VER QUE EL COLOSO, HA SIDO HERIDO POR UNA FLECHA, ORDENA LA PRONTA CAPTURA DEL TRAIDOR QUE ES LLEVADO A SU PRESENCIA.

¿POR QUE OSASTE PONER FIN A LA LUCHA EN ESA FORMA TAN TRAIDORA?

PERDON, SEÑOR!..ESA FLECHA NO IBA DIRIGIDA A NUESTRO COMPATRIOTA! ERA AL OTRO A QUIEN QUERIA HERIR!...

LLEVADLO CON EL VERDUGO Y QUE LE QUEMEN LOS OJOS PARA QUE PAGUE SU CULPA!

PIEDAD SEÑOR! JURO POR TODOS LOS DIOSES QUE ME ARREPIENTO!...

PADRE, EL GUERRERO HA CURADO A SU ADVERSARIO... QUE PIENSAS HACER DE EL?

ORDENA QUE SEAN TRAIDOS A MI PRESENCIA!...

EXTRANJERO!..EN VISTA DE TU NOBLE COMPORTAMIENTO TE OTORGO LA LIBERTAD A TI Y AL NIÑO, Y TE RUEGO QUE SI QUIERES, PERMANEZCAS ALGUN TIEMPO ENTRE NOSOTROS EN CALIDAD DE HUESPED MIO Y DE MI HIJA....

ME HONRA SU OFRECIMIENTO Y POR COMPLACEROS PASARE UNOS DIAS CON USTEDES, PERO LUEGO TENDRE QUE PARTIR PARA ENTREGAR ESTE NIÑO A SU PADRE....

Y MIENTRAS TANTO EL INFELIZ MIJE CORRIA POR LAS CALLES DE LA CIUDAD LANZANDO AGUDOS GRITOS DE DOLOR Y DE RABIA CON LAS ORBITAS HUECAS.

OTRA VICTIMA DEL SANGUINARIO CHIRAKAN!..LO LLEVARE A MI CHOZA Y JUNTOS MEDITAREMOS LA VENGANZA!...

"PEPIN"

DEL CIELO

Hechos todos los depositos y registros conforme a la ley

POR A. TIRADO

México, D.F.

OH!...OH!...QUE DOLORES MAS, HORRIBLES.... NO PUEDO MAS!....

CALMA...CALMA, MIJE...CON ESTAS CATAPLASMAS DE YERBAS MEDICINALES PRONTO SE TE CALMARAN LOS DOLORES....

CUANDO SE TE CALMEN LOS DOLORES, TE LLEVARE HASTA UNA CUEVA SECRETA EN DONDE NOS REUNIMOS TODAS LAS NOCHES LOS ENEMIGOS DEL REY CHI-RAKAN.....

VAMOS! VAMOS ESTA MISMA NOCHE!...

Y ESA MISMA NOCHE, CUANDO TODO ERA QUIETUD EN EL PUEBLO DE TECPATL, VARIAS SOMBRAS SILENCIOSAS SE ENCAMINABAN A LAS AFUERAS DE LA CIUDAD.

AL LLEGAR A LA ENTRADA DE LA CUEVA EL VIEJO PRONUNCIABA EL SANTO Y SEÑA, QUE ERA CONTESTADO POR EL QUE QUERIA ENTRAR.

TECPATL!

LIBRE!

MIENTRAS TANTO, LA PRINCESA Y EL FLECHADOR SE PASEABAN POR LOS CORREDORES DEL PALACIO.

DEBIAS DE ACEPTAR EL OFRECIMIENTO DE MI PADRE...EL TE DARIA EL MANDO DE UNO DE SUS EJERCITOS....

ME ES IMPOSIBLE! TENGO QUE VOLVER A MI PATRIA Y REHABILITARME...ME ACUSAN DE HABER RAPTADO AL PEQUEÑO PRINCIPE!..

CONTINUARA.

MITOLOGIA MEXICANA.

TONACATECUIHTLI (DIOS DE TODO LO CREADO)

LOS NAHOAS LE LLAMARON ASI PARA DIFERENCIARLO DE OMETECUHTLI QUE ES EL MISMO DIOS Y QUE QUIERE DECIR SEÑOR DOS O DOS SEÑORES, SE FORJARON UN CREADOR EN EL QUE TENIA AL MISMO TIEMPO LOS DOS SEXOS; POR ESO CUANDO QUERIAN EXPRESAR A TONACATECUIHTLI NO LE PONIAN LAS MANOS AMARILLAS PARA QUE EXPRESASE UN SOLO SEXO.

"PEPIN"

MUY PRONTO APARECERA "PAQUITO" DOS VECES POR SEMANA. ESTE USTED PENDIENTE.

EL FLECHADOR

EL VIEJO CONDUJO A TODOS LOS CONSPIRADORES A UNA CUEVA INMENSA Y EN MEDIO DEL MAS PROFUNDO SILENCIO LES HABLO.

SEÑORES! LA TIRANIA DEL CRUEL CHIRAKAN ESTA COLMANDO EL CALIZ DE LA VENGANZA! PROPONGO QUE ACABEMOS CON EL LO MAS PRONTO POSIBLE! OS VOY A ENSEÑAR UNA NUEVA VICTIMA DEL COBARDE CHIRAKAN!

AQUI LO TENEIS!..ES MIJE! Y POR DEFENDER A UN EXTRANJERO ORDENO QUE LE SACARAN LOS OJOS A ESTE POBRE HOMBRE!

QUE MUERA EL COBARDE ASESINO!!...

VAMOS A PALACIO Y ACABEMOS CON EL!!

SI!..SI!..QUE MUERA!

QUE MUERA EL CRUEL CHIRAKAN!...

CALMA, CALMA!..YA TENGO HECHO TODO EL PLAN!..MAÑANA, CUANDO EL REY SALGA A SU ACOSTUMBRADA CACERIA, ES EL MOMENTO OPORTUNO!..QUE SEAN DESIGNADOS DOS HOMBRES Y QUE ESOS SEAN LOS EJECUTORES!..MAS TARDE LES EXPLICARE AMPLIAMENTE MI PLAN!....

...Y YO TAMBIEN QUIERO SUPLICAROS QUE AQUELLOS QUE SEAN ENCARGADOS DE EJECUTAR, QUE MATEN AL EXTRANJERO QUE HA LOGRADO HACERSE AMIGO DEL REY Y POR CULPA DEL CUAL ME SACARON LOS OJOS!...

SI! SI!.. QUE MUERA TAMBIEN!....

PEPIN

DEL CIELO
POR A. TIRADO
Hechos todos los depositos y registros conforme a la
México, D.F.
A LA MAÑANA SIGUIENTE, CHIRAKAN MANDA LLAMAR A ILHUICAMINA Y LO INVITA A LA CACERIA DEL TIGRE
NOBLE GUERRERO: QUIERO QUE VENGAS CONMIGO A CAZAR TIGRES... ORDENARE QUE TE DEN ARMAS SI ES QUE QUIERES VENIR!
CON GUSTO ACEPTO EL HONOR QUE ME HACEIS.
YA SALIERON... AVISA A LOS COMPAÑEROS QUE ESPERAN EN LA SELVA....
TU, ILHUICAMINA, VETE POR AQUEL LADO, E IREMOS AVANZANDO AL MISMO TIEMPO HASTA LA GUARIDA DEL ANIMAL...
MUY BIEN, SEÑOR...
LUEGO QUE MATE A ESE CANALLA, LE ECHAREMOS LA CULPA AL EXTRANJERO Y EL ASUNTO ESTARA COMPLETO!...
¡OUH!
EL INFELIZ REY CHIRAKAN CAE ATRAVEZADO DE PARTE A PARTE POR LA TRAIDORA FLECHA QUE LE ARROJARA EL CONSPIRADOR.
CONTINUARA.
MITOLOGIA MEXICANA
HUITZILOPOCHTLI
DIOS DE LA GUERRA
(SEGUN SANAGUN)
LA PRIMERA FIESTA DE ESTE DIOS SE CELEBRABA EN EL MES DE TOXCATL. SE HACIA POR LA MAÑANA UN GRAN SACRIFICIO DE CODORNICES. EL PRIMERO EN SACRIFICAR ERA EL REY, DESPUES LOS SACERDOTES Y LUEGO EL PUEBLO. SEGUIA EL BAILE Y MAS TARDE UN SACRIFICIO HUMANO, QUE DESPUES DE BAILAR, EL MISMO INDICABA LA HORA EN QUE DEBIA SER SACRIFICADO.
PEPIN

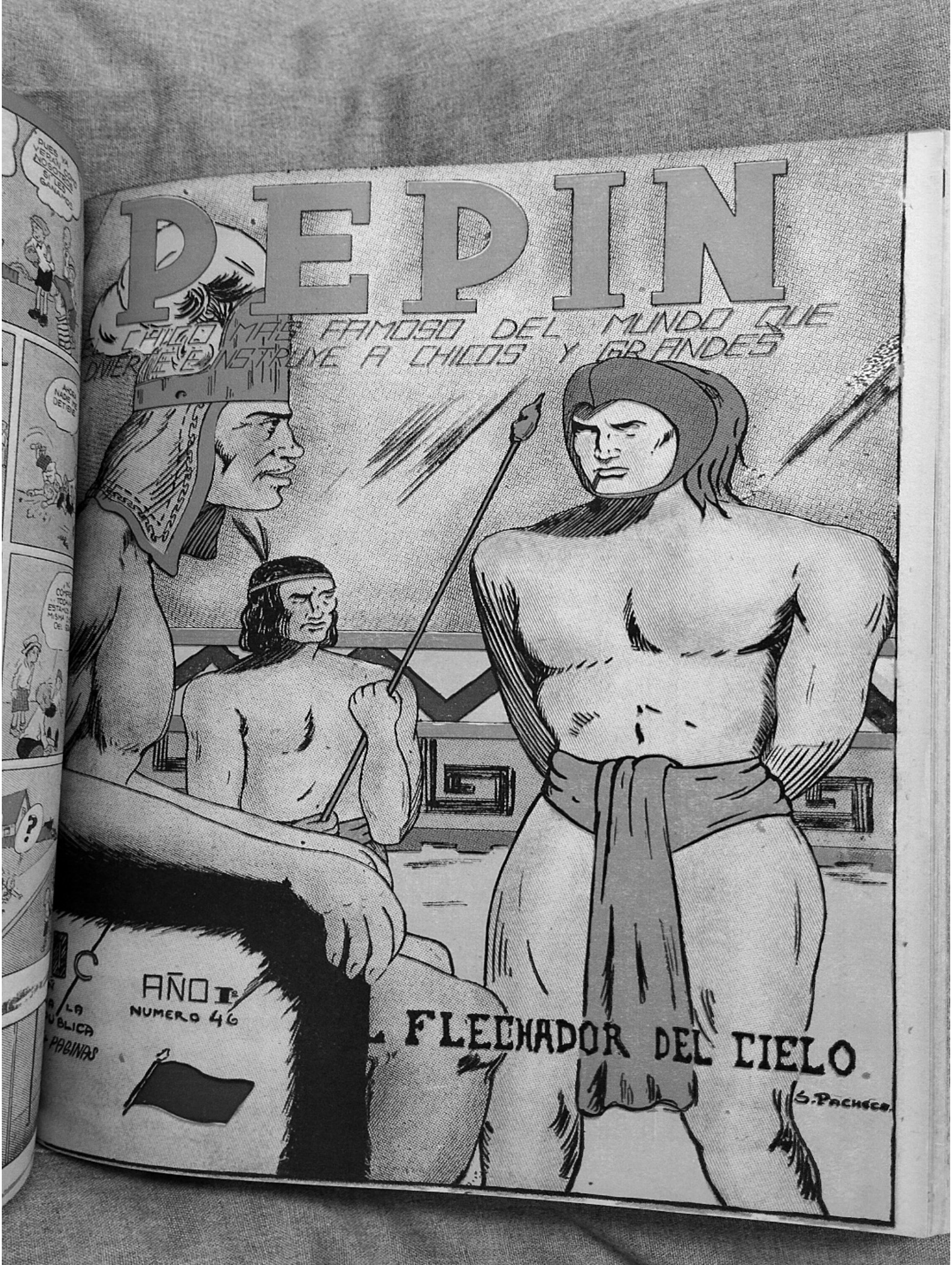
PEPIN
EL MAS FAMOSO DEL MUNDO QUE DIVIERTE E INSTRUYE A CHICOS Y GRANDES
AÑO Iº
NUMERO 46
EL FLECHADOR DEL CIELO
G. PACHECO

EL FLECHADOR

EL FLECHADOR DEL CIELO, AL OIR EL GRITO DE ANGUSTIA LANZADO POR EL REY CHIRAKAN, VUELVE RAPIDAMENTE A SU LADO.

....QUE PASARIA?.. ESE GRITO PARECE DE ALGUIEN QUE AGONIZA....

XII-12-36.

POR HUITZILOPOCHTLI!..... ES EL REY!..... QUIEN SERIA EL COBARDE QUE LO ASESINO?...

QUE MUERA EL ASESINO!...

EL EXTRANJERO HA MATADO AL REY!..

EN CUANTO ILAUICAMINA SE ARRODILLO JUNTO AL REY, UNA TURBA SALE DE ENTRE LA MALEZA.

YO NO LO HE MATADO!.. ESTABA LEJOS DE EL CUANDO LO ASESINARON!....

MIENTES!.. TU LO MATASTE POR QUE LO ODIABAS!

COMO PUEDES PROBAR QUE NO FUISTE TU SI HASTA LAS MANOS TIENES LLENAS DE SANGRE?

PUEBLO DE TECPATL!... VUESTRO REY CHIRAKAN HA SIDO ASESINADO POR ESTE COBARDE EXTRANJERO!...

A QUE SE DEBE TANTO ALBOROTO?...

SEÑORA... PREPARATE A RECIBIR UNA CRUEL NOTICIA..... TU PADRE HA SIDO ASESINADO POR EL GUERRERO MEXICA!....

PEPIN

Hechos todos los depósitos y registros conforme a la ley.
México, D.F.

DEL CIELO

POR A. TIRADO

MITOLOGIA MEXICANA

QUETZALCOATL.
DIOS DEL VIENTO Y ESTRELLA DE LA MAÑANA.

ESTE DIOS TENIA SU TIEMPO EN EL MISMO LUGAR EN QUE HOY ESTA LA CATEDRAL. TENIA UNA ALTA Y GRUESA COLUMNA DONDE ESTABA PINTADA LA ESTRELLA DE LA MAÑANA. DELANTE DE DICHA COLUMNA CADA AÑO SE MATABAN CAUTIVOS, AL TIEMPO EN QUE LA ESTRELLA APARECIA, ES DECIR, CUANDO QUETZALCOATL VENCIA A TEZCATLIPOCA.

PEPIN

EL FLECHADOR

DEL CIELO

POR A. TIRADO

TODO EL CAMINO RECORRIDO POR EL PILAR QUEDO SEMBRADO DE CADAVERES Y LOS POCOS GUERREROS SUPERVIVIENTES SE REUNIERON PARA SUBIR A VENGAR LA MUERTE DE SUS COMPAÑEROS.

POR VIDA DE TODOS LOS DIOSES!... DONDE ESTAN?....

AHI HAY UN AGUJERO EN EL PISO!... POR ESA PASAJE DEBEN HABER HUIDO!...

TENGAN CUIDADO!... PUEDEN ESTAR POR AQUI ESCONDIDOS!...

ESTA GALERIA DEBE TENER OTRA SALIDA!. DEMONOS ARISA PARA ALCANZARLOS!...

CREES QUE ESTE PASILLO NO TENGA ALGUNA SALIDA?

COMPLETAMENTE SEGURO, PERO DEBEMOS CAMINAR APRISA PUES NOS PUEDEN ALCANZAR!.

DETENGANSE, NO ENTREN POR AHI!.... QUE AHORA RECUERDO QUE MI PADRE ME CONTABA QUE EN ESTA PIRAMIDE HABIA UNA ENTRADA A UN LABERINTO EN DONDE HACIA MORIR DE HAMBRE Y DE SED A SUS ENEMIGOS, EL VIEJO REY CHIRAKAN PRIMERO..!

COLITTI NAVARRA

MITOLOGIA MEXICANA.

CHALCHIUTLICUE.
DIOSA DEL AGUA.
ESTA FIESTA SE CELEBRABA EN EL SEXTO MES DEL CALENDARIO AZTECA Y SE LLAMABA ETZALCUALIZTLI Y PRINCIPIABA EL 9 DE JUNIO, TIEMPO EN QUE LAS AGUAS YA HABIAN PRINCIPIADO Y LAS MILPAS ESTABAN CRECIDAS. LA CEREMONIA CONSISTIA EN QUE LOS SACERDOTES ENTRABAN A LAS MILPAS Y QUEBRABAN LAS CAÑAS POR ABAJO DE LAS NAZORCAS SACANDO UNA BRAZADA E IBANSE A LAS ENCRUCIJADAS DE LAS CALLES Y LAS CLAVABAN A AMBOS LADOS.

EL FLECHADOR

PERO EL COMPLOT NO HABIA TERMINADO.... MIJE EL GREGO ACONSEJA AL VIEJO VENAC QUE LE QUITE EL TRONO A LA PRINCESA QUILAZTLI...

CITA A TODA LA GENTE PARA ESTA NOCHE Y ATAQUEN A LA GUARDIA DE PALACIO.... SI LOGRAN VENCER, APRESEN A LA PRINCESA...

Y SI TU ERES UN POQUITO HABIL TE COLOCAS EN EL TRONO.... PERO SI ES ASI, NO OLVIDES QUE YO PUEDO SER UN BUEN CONSEJERO PARA TI.....

QUE PASA, POR QUE VIENES TAN AGITADA?...

SEÑORA!.. SEÑORA!.. HAN ATACADO A LA GUARDIA!...

Y CON HORRIBLE ALGARABIA, UN TROPEL DE REBELDES SE LANZA POR LOS SALONES DE PALACIO, CON OBJETO DE APODERARSE DE LA PRINCESA.

PERO LA PRINCESA QUILAZTLI Y SU FIEL CRIADA, ESCAPAN POR UNA PUERTA SECRETA ANTES DE QUE LLEGUEN LOS SALVAJES QUE QUIEREN APODERARSE DE ELLA.

CONTINUARA.

PEPIN

MITOLOGIA MEXICANA.

LA IZTACIHUATL (MUJER BLANCA).

ERA LA DIOSA DE LA MONTAÑA QUE LLEVA SU NOMBRE. TENIA TEMPLOS EN VARIOS LUGARES, Y PARTICULARMENTE EN UNA CUEVA DE LA MISMA EMINENCIA. EN EL TEMPLO MAYOR DE MEXICO ESTABA SU IMAGEN QUE ERA UN IDOLO EN FORMA DE MUJER, VESTIDA DE AZUL, CON UNA TIARA DE PAPEL BLANCO PINTADO DE NEGRO, QUE TENIA EN LA PARTE POSTERIOR UNA MEDALLA DE PLATA DE LA CUAL SALIAN UNAS PLUMAS BLANCAS Y NEGRAS LAS CUALES CAIN POR LA ESPALDA.

EL FLECHADOR

DEL CIELO

POR A. TIRADO

MITOLOGIA MEXICANA.

DIOS POPOCATEPETL.

SU FIESTA ERA MUY ALEGRE. TOMABAN PARTE TODOS LOS NIÑOS, COMO AHORA LAS POSADAS. VARIAS FAMILIAS SE UNIAN PARA CELEBRARLA EN CONJUNTO. HACIAN UNOS RUEDOS DE HENO BIEN TEJIDO Y LOS LLEVABAN A LAVAR AL RIO. DESPUES LOS TRASLADABAN A SU CASA CON ACOMPAÑAMIENTO DE FLAUTAS. PONIAN MASA DE TZOALI, HACIAN UNOS MONTECITOS QUE SIMULABAN OTROS TANTOS MONTES Y A ESTOS TAMBIEN LOS ADORABAN.

DEL CIELO

A TIRADO

LA PRINCESA QUILAZTLI Y SU CRIADA, CONTINUAN BUSCANDO A ILHUICAMINA Y A TRUCLI, LLAMANDOLOS POR SUS NOMBRES PERO SOLO EL ECO LES CONTESTA... QUE PASARIA CON ELLOS?... LOGRARIAN ENCONTRAR OTRA SALIDA?....

CONTINUARA...

MITOLOGIA MEXICANA.

DIOS POPOCATEPETL.

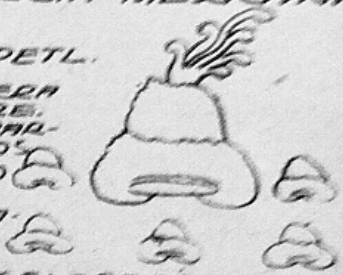

SU FIESTA ERA MUY ALEGRE. TOMABAN PARTE TODOS LOS NIÑOS, COMO AHORA LAS POSADAS. VARIAS FAMILIAS SE UNIAN PARA CELEBRARLA EN CONJUNTO. HACIAN UNOS RUEDOS DE HEJO BIEN TEJIDO Y LOS LLEVABAN A LAVAR AL RIO. DESPUES LOS TRASLADABAN A SU CASA CON ACOMPAÑAMIENTO DE FLAUTAS. PONIAN MASA DE TZOTLI, HACIAN UNOS MONTECITOS QUE SIMULABAN OTROS TINTOS MONTES Y A ESTOS TAMBIEN LOS ADORABAN.

EL FLECHADOR

DEL CIELO

POR A. TIRADO

Hecho todos los derechos y registros reservados

México D.F.

PRINCESA...TU CLARA INTELIGENCIA SALVO NUESTRAS VIDAS... NO SE COMO PAGARTE LO QUE HAS HECHO!

NO ME DEBES NADA, Y AHORA QUE LOS QUE ASESINARON A MI PADRE SE HAN APODERADO DEL TRONO, QUISIERA COMPARTIR TU SUERTE... YA SOY LIBRE!

TE HAN ARREBATADO EL TRONO? Y CREES QUE YO VOY A PERMITIR ESO?... DESDE AHORA NO DESCANSARE HASTA NO VERTE SENTADA OTRA VEZ EN TU TRONO!...

PERO COMO ES POSIBLE QUE SOLO PUEDA COMBATIR CONTRA TODOS ELLOS?...TENGO POR TU VIDA... HUIGAMINA...

NO SERA EL SOLO, SEÑORA PORQUE YO ESTARE A SU LADO PARA DERRAMAR HASTA LA ULTIMA GOTA DE MI SANGRE POR MI SOBERANA Y POR EL.....

BRAVO Y NOBLE! TRUCLI!

TRUCLI, TU QUE CONOCES BIEN LAS MONTAÑAS NOS LLEVARAS A UN LUGAR SEGURO Y HABITABLE, Y DE HOY EN ADELANTE ME CONVERTIRE EN UNA PESADILLA PARA EL USURPADOR.... EMPLEARE EL TERROR PARA VENCERLO!

PODEMOS SALIR... NO SE VE A NADIE POR AQUI CERCA Y EN EL PALACIO PARECE QUE TODOS ESTAN ENTREGADOS A DESENFRENADA ORGIA!

CONTINUARA.

MITOLOGIA MEXICANA

PAYNAL O PAYNALTON (EL CORREVELOZ)

EN ESTA FIESTA DEL MES BANQUEZALIZTLI A MAS DE LOS BAILES Y CANTARES DIARIOS, HABIA SACRIFICIOS. EN CASO DE UN ATAQUE REPENTINO DEL ENEMIGO, LOS SACERDOTES TOMABAN LA ESTATUA DEL DIOS EN SUS ANDAS Y ECHABAN A CORRER ALREDEDOR DE LA CIUDAD, PARANDO DE VEZ EN CUANDO PARA HACER SACRIFICIOS DE CODORNICES. ESTA CEREMONIA EQUIVALIA A TOMAR LAS ARMAS PARA ACUDIR AL LUGAR AMENAZADO.

PEPIN

EL FLECHADOR

DEL CIELO

POR A TIRADO

YO HE VENIDO ALGUNAS VECES POR AQUI, PERO NUNCA HE VISTO NADA....

PUEDEN SER SIMPLES CUENTOS... SIGAMOS ADELANTE Y NO NOS ATEMORICEMOS POR COSAS QUE NO SE VEN!

QUE NADIE SE MUEVA O CAERAN MUERTOS POR ESTAS FLECHAS ENVENENADAS!!..

DE PRONTO SALEN COMO BROTADOS DE LA TIERRA, VARIOS HOMBRES ARMADOS CON SENDAS FLECHAS...

FLECHAS ENVENENADAS! ES PREFERIBLE OBEDECER LAS ORDENES DE ESTOS SALVAJES!

OH, IL HUICAMINA!.. QUE HACEMOS?

NO HAGAMOS RESISTENCIA! ES INUTIL!.. NOS TIENEN RODEADOS!...

QUE BUSCAN USTEDES AQUI? NO SABEN QUE EL QUE PONGA UN PIE EN EL CAÑON SAGRADO DEBE MORIR?.. SIGANME QUE LOS VOY A LLEVAR A QUE EL SUMO SACERDOTE DICTE LA SENTENCIA!..

VENIMOS HUYENDO DEL TRAIDOR VEMAC, QUE DESPUES DE ASESINAR AL REY CHIRAKAN USURPO SU TRONO!..

IL HUICAMINA Y SUS COMPAÑEROS SON CONDUCIDOS POR EL CAÑON SAGRADO, HASTA LLEGAR AL PIE DE UNA ALTISIMA E INESCALABLE ROCA, EN DONDE SE VEI UNA CASA QUE OCUPABA TODA LA PARTE SUPERIOR.

CONTINUARA.

MITOLOGIA MEXICANA.

MICTLANTECUHTLI, DIOS DE LA MANSION DE LOS MUERTOS.

LOS NAHOAS CREIAN QUE CUANDO EL SOL SE HUNDIA EN OCCIDENTE IBA A ALUMBRAR A LOS MUERTOS. ESTOS COMO LOS EGIPCIOS AL CONTEMPLAR QUE EL SOL DESAPARECIA CREIAN QUE SE IBA A UN MUNDO SUBTERRANEO Y COMO ALLI SE FIGURABAN QUE ESTABA EL MICTLAN O MANSION DE LOS MUERTOS DECIAN QUE EL SOL EN LA NOCHE LOS ALUMBRABA.

PEPIN

EL FLECHADOR

DEL CIELO

POR A TIRADO

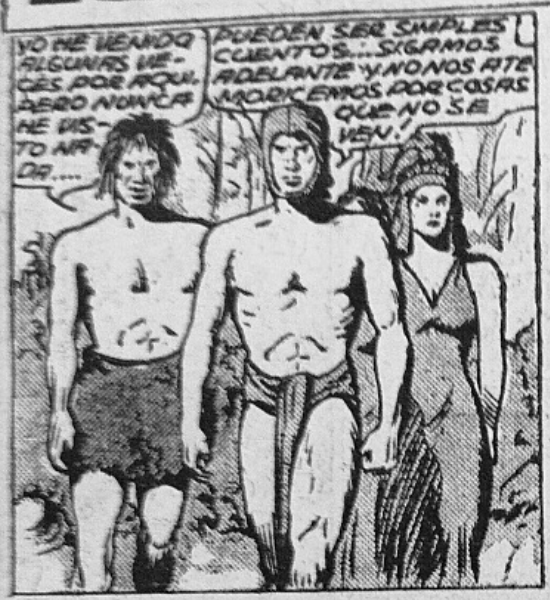

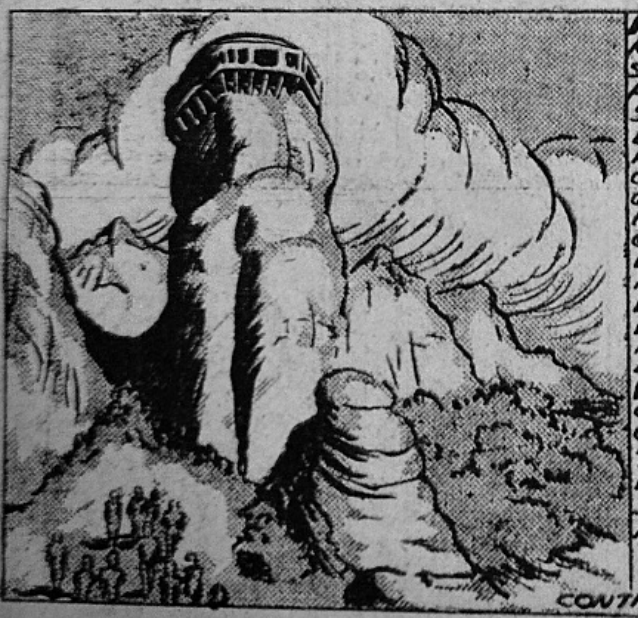

IL HUICANNA Y SUS COMPAÑEROS SON CONDUCIDOS POR EL CAÑON SAGRADO, HASTA LLEGAR AL PIE DE UNA ALTISIMA E INESCALABLE ROCA, EN DONDE SE VEIA UNA CASA QUE OCUPABA TODA LA PARTE SUPERIOR

CONTINUARA.

MITOLOGIA MEXICANA.

MICTLANTECUHTLI, DIOS DE LA MANSION DE LOS MUERTOS.

LOS NAHOAS CREIAN QUE CUANDO EL SOL SE HUNDIA EN OCCIDENTE IBA A ALUMBRAR A LOS MUERTOS. ESTOS COMO LOS EGIPCIOS AL CONTEMPLAR QUE EL SOL DESAPARECIA CREIAN QUE SE IBA A UN MUNDO SUBTERRANEO Y COMO ALLI SE FIGURABAN QUE ESTABA EL MICTLAN O MANSION DE LOS MUERTOS DECIAN QUE EL SOL EN LA NOCHE LOS ALUMBRABA

PEPIN

EL FLECHADOR

ES MUY NEGRO MI DESTINO! PERDI A MI PADRE, MI REINO Y AHORA HASTA LA LIBERTAD!

NO DESESPEREMOS QUILAZTLI, QUE AUN ESTAMOS VIVOS...

AL LLEGAR AL PIE DE LA ALTA ROCA EN LA QUE ESTA EDIFICADO EL MISTERIOSO PUEBLO, UNO DE LOS SOLDADOS CON UNA CORNETA DE BARRO MODULA EXTRAÑOS SONIDOS

I-30-37

EN CUANTO SE HUBO EXTINGUIDO LA ULTIMA NOTA DE LA CORNETA DE BARRO, DE LO ALTO DE LA ROCA BAJA RAPIDAMENTE UNA CANASTILLA ATADA CON FUERTES CABLES

SI ALGUNA ESPERANZA TENIA, CREO QUE YA LA ESTOY PERDIENDO!...

LOS DIOSES SE HAN MOSTRADO MUY CRUELES CON NOSOTROS!

TRAED ANTE MI A LOS OSADOS EXTRANJEROS QUE PROFANARON EL CAÑON SAGRADO!...

PEPIN

DEL CIELO

POR A. TIRADO

MITOLOGIA MEXICANA

YACATECUHTLI (DIOS DEL COMERCIO).

LOS AZTECAS CREIAN QUE SUS DIOSES LOS VISITABAN VINIENDO DE MUY LEJOS. CELEBRABAN ESA VISITA EN EL MES LLAMADO TEOTLECO QUE QUIERE DECIR "LLEGO EL DIOS". EN ESTA FIESTA TOMABAN PARTE TODOS LOS MUCHACHOS. LLEVABAN A TODAS LAS CASAS RAMAS FRESCAS Y EN CAMBIO LES DABAN MAIZ. LOS VIEJOS BEBIAN PULQUE PENSANDO QUE LAVABAN LOS PIES DE LOS DIOSES. LOS ULTIMOS DIOSES EN LLEGAR ERAN LOS MAS VIEJOS: YACATECUHTLI, XIUHTECUHTLI DIOS DEL FUEGO.

EPIN

EL FLECHADOR

EL LORO SAGRADO VUELA Y SE PARA EN EL HOMBRO DE LA PRINCESA QUILAZTLI. EL SUMO SACERDOTE Y LOS DEL PUEBLO LANZAN GRITOS DE ADMIRACION TOMANDO AQUELLO POR UN MILAGRO.

¡OH!

EL LORO SAGRADO SE HA PARADO SOBRE LA PRISIONERA!

NO QUIERE QUE ELLA MUERA!...

LOS DIOSES NO QUIEREN QUE LAS MUJERES MUERAN!...ELLAS SERAN TRATADAS CON TODAS ATENCIONES, PERO A ELLOS LLEVADLOS PARA QUE SEAN DEVORADOS POR EL MONSTRUO DE LAS CAVERNAS!...

NO TE APURES, QUILAZTLI!.. MORIRE CON GUSTO SABIENDO QUE TU ESTAS EN LIBERTAD!

VAMOS!..BASTA DE CHARLA!...

ILHUICAMINA!...NO PUEDO RESIGNARME A PERDERTE!..MORIRE CONTIGO!...ESPERAME!

PERDON SEÑORA, PERO NO PODEMOS DEJARTE PASAR!

LA VIDA ES CRUEL, TRUCLI...ANTES NO ME IMPORTABA MORIR, PERO AHORA QUE MI CORAZON SE HABIA DESPERTADO A UN NUEVO SENTIMIENTO, NO ME PUEDO RESIGNAR...

SEÑOR, TU ME ENSEÑASTE A NO PERDER LA ESPERANZA...SEA CUAL FUERE LA SITUACION ESPERAMOS. TAL VEZ ENCONTREMOS UN MEDIO PARA SEGUIR VIVIENDO...

DEL CIELO

POR A. TIRADO

MITOLOGIA MEXICANA.

LOS MESES DEL AÑO.

EL AÑO DE LOS MEXICANOS SE DIVIDIA EN 18 MESES DE 20 DIAS QUE DAN UN TOTAL DE 360 DIAS, PERO LOS AZTECAS AGREGABAN 5 DIAS QUE LLAMABAN INUTILES CON LO QUE EL TOTAL SE ELEVABA A 365. HACIAN CORRECCIONES PERIODICAS PARA LOS AÑOS BISIESTOS. EL PRIMER MES PRINCIPIABA EL 1º DE MARZO Y SE LLAMABA XOCHITZITZQUILO O "TOMAR UNA RAMA EN LA MANO". EN SIGNIFICACION DE ESTO LOS AZTECAS SALIAN POR LOS CAMPOS A TOCAR CON LA MANO LAS PLANTAS, ARRANCANDO ALGUNAS Y ENTRANDO CON ELLAS A LOS TEMPLOS COMO LOS CRISTIANOS DEL DOMINGO DE RAMO

PEPIN
chico más famoso del mundo que instruye a chicos y grandes
10¢
En toda la República
EL
CIELO
—Van Every ya
eo que usted es experto en su negocio.
—Van Every sonrió y nos explicó con sencillez cómo pudo haber sido hecha la copia, así como los elemen-
robaron. Entiendan ustedes
es una muy buena copia. Na-
como un experto la abservaría.
Lara

EL FLECHADOR

EL FLECHADOR

EL FLECHADOR

DEL CIELO

POR A TIRADO

Hechos todos los derechos y reservas conforme a la ley. México, D.F.

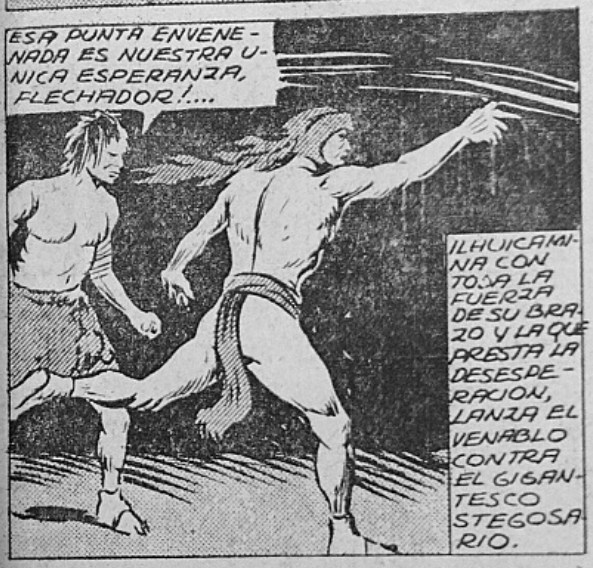

MITOLOGIA MEXICANA.

EL TERCER MES PRINCIPIABA EL 10 DE ABRIL Y SE LLAMABA TEZOZTONTLI O "PEQUEÑA VELACION," PORQUE EN EL VELABAN Y AYUNABAN LOS MUCHACHOS. TENDIAN SOBRE LAS MILPAS Y ARBOLES UNOS CORDELES CON MUCHOS JOCOTES. LOS LABRADORES BENDECIAN LOS CAMPOS QUEMANDO COPAL. COMO ESTE MES ESTABA TAMBIEN DEDICADO A TLALOC, DIOS DE LA LLUVIA, LE HACIAN FIESTAS CON SACRIFICIOS HUMANOS.

PIN

EL FLECHADOR

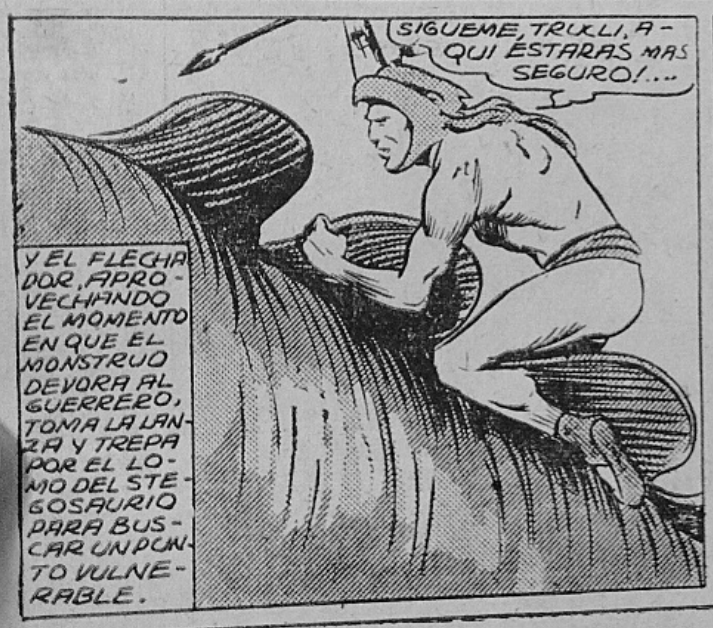

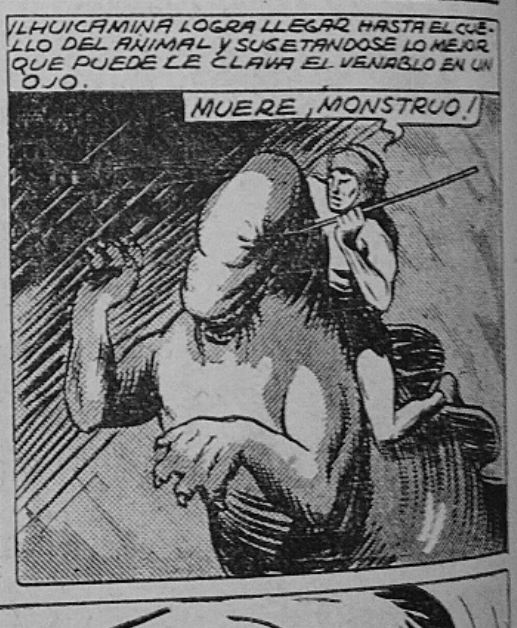

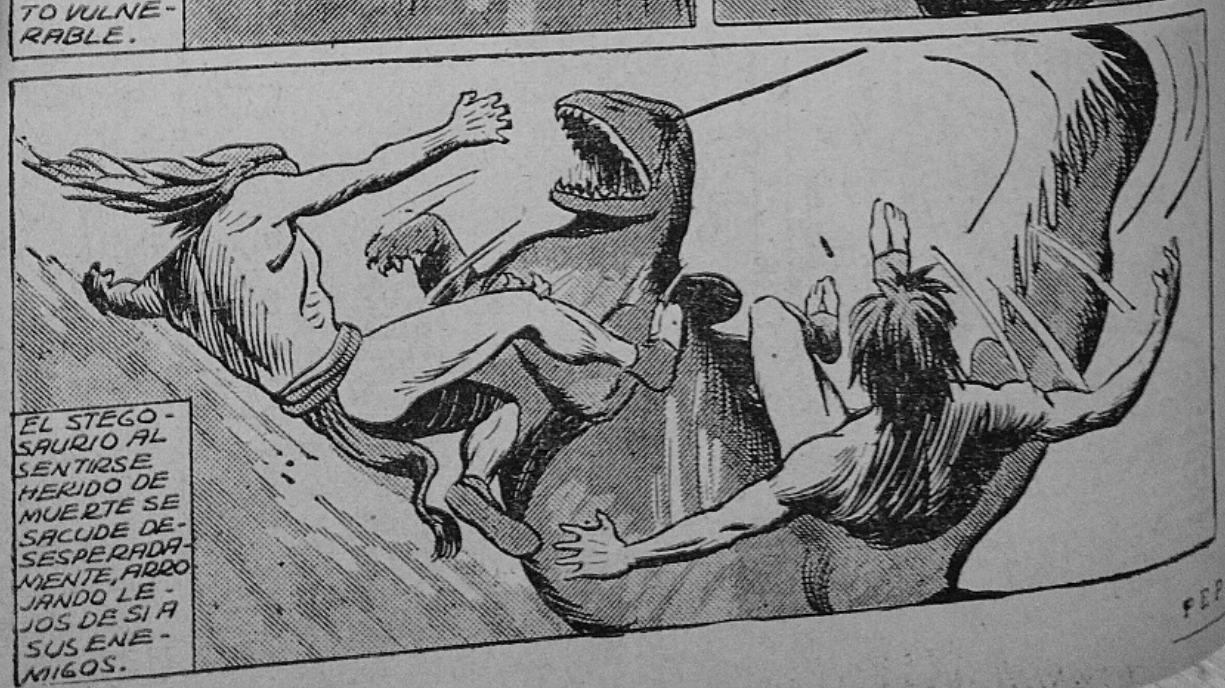

DEL CIELO

POR A. TIRADO

Hechos todos los depósitos y registros conforme a la ley. México, D.F.

MITOLOGIA MEXICANA.

EL SEGUNDO MES PRINCIPIABA EL 21 DE MARZO Y SE LLAMABA TLACAXIPUHALIZTLI O "DESOLLAMIENTO DE HOMBRES". LA FIESTA SE LE DEDICABA AL SOL. EN ELLA SE DESOLLABA A LOS SACRIFICADOS Y SE PONIAN SUS PIELES CIERTOS HOMBRES, QUE LUEGO SALIAN A PEDIR LIMOSNA Y A ASUSTAR A LOS MUCHACHOS. BAILABAN DE PUERTA EN PUERTA HASTA EL DIA QUE LES QUITABAN LAS PIELES EN UNA ESPECIAL SOLEMNIDAD.

CONTINUARA.

EL FLECHADOR

PEPIN

DEL CIELO

Hechos todos los depósitos y registros conforme a la ley. México, D.F.

POR A. TIRADO

CONTINUARA.

MITOLOGIA MEXICANA.

SIGNO DEL MES HUEYTOZOZTLI.

EL CUARTO MES PRINCIPIABA EL 30 DE ABRIL Y SE LLAMABA HUEYTOZOZTLI O GRAN VELACION, PORQUE EN EL VELABAN EL REY Y LOS PRINCIPALES SEÑORES.

SE HACIAN LAS FIESTAS Y SACRIFICIOS TANTO A TLALOC, DIOS DE LA LLUVIA, COMO A CHALCHIUTLICUE SU ESPOSA Y DIOSA DEL AGUA. AL PRIMERO SE LE HACIA LA SEREMONIA EN EL CERRO TLALOC Y A LA SEGUNDA EN EL RESUMIDERO DE PANTITLAN, LAGO DE TEXCOCO. TAMBIEN ESTABA DEDICADA ESTA VEINTENA A CHICOMECOATL, DIOSA DE LA TIERRA O DE LOS MANTENIMIENTOS Y A CENTOATL, DIOSA DEL MAIZ.

PEPIN

EL FLECHADOR

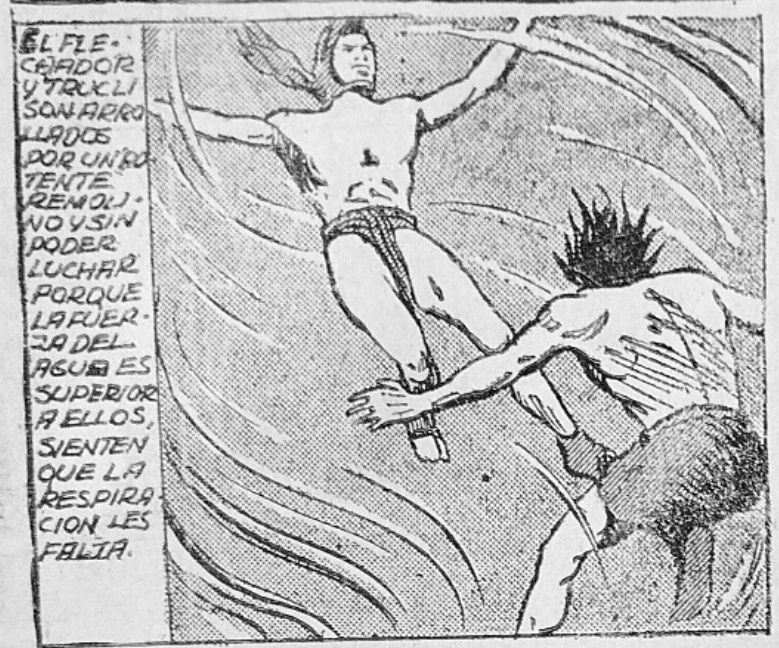

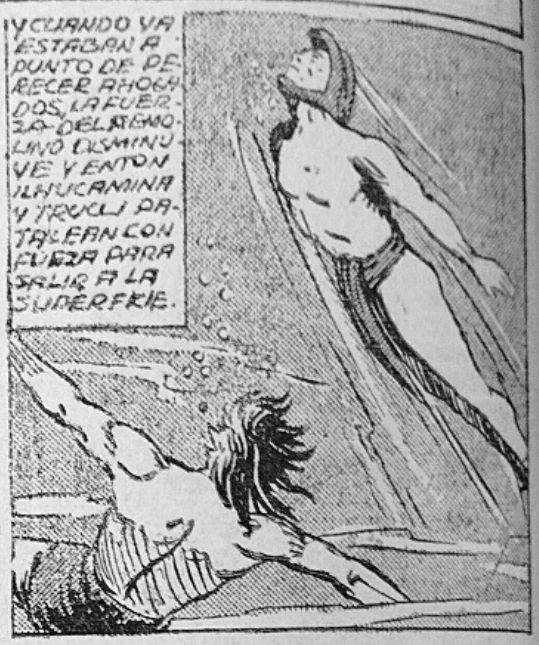

DEL CIELO

POR A. TIRADO

Hechos todos los depósitos y registros [illegible] México, D.F.

DEJEMOS A NUESTROS AMIGOS Y RETROCEDAMOS JUNTO A LA PRINCESA Y SU FIEL CRIADA, QUE SE QUEDARON COMO HUESPEDES DE HONOR DE LA TRIBU

OH, QUE DESTINO TAN CRUEL EL MIO!.. ESE HOMBRE A QUIEN AMO, HA MUERTO POR MI CAUSA!

CALMA, SEÑORA!.. LO QUE LOS DIOSES DISPONEN NO PODEMOS CAMBIARLO!...

II-27-37

ORDENO Y MANDO QUE SIRVAIS Y OBEDESCAIS EN TODO LO QUE OS ORDENE LA PRINCESA QUILAZTLI, ES HUESPED DE LOS DIOSES!

SERAS OBEDECIDO, SEÑOR....

CUMPLIREMOS TUS MANDATOS....

SI ESTE CREE QUE VOY A PERMITIR QUE UNA MUJER ME QUITE MI PUESTO, ESTA EQUIVOCADO!.. ESA MUJER TIENE QUE MORIR... YO BUSCARE UN MEDIO PARA QUE ASI SEA!...

SI EL LORO SAGRADO FUE LA CAUSA DE QUE SE SALVARA, HARE QUE EL MISMO SEA EL QUE ORIGINE SU MUERTE....

Y ACERCANDOSE CAUTELOSAMENTE A DONDE DORMIA EL LORO SAGRADO, LO EXTRANGULA RAPIDAMENTE.

...Y AHORA LO ECHARE EN SU CUARTO E IRE A DECIR AL SUMO SACERDOTE QUE ELLA LO MATO... JE JE..

CONTINUARA.

MITOLOGIA MEXICANA.

QUINTE MES LLAMADO TOXCATL.

EL QUINTO MES PRINCIPIABA EL 20 DE MAYO Y SE LLAMABA TOXCATL O SEQUEDAD. ESTA FIESTA ESTABA DEDICADA A TEZCATLIPOCA, LA LUNA. DURANTE LA NOCHE Y A LA LUZ DE LA LUNA LOS MEXICANOS HACIAN CONFESION DE SUS PECADOS. EL DIA DE LA FIESTA SACABAN EN UNAS ANDAS AL IDOLO REPRESENTANTE DEL DIOS. LOS MANCEBOS Y DONCELLAS DEL TEMPLO SACABAN LA SOGA TUXCTL Y RODEABAN LAS ANDAS. ESE DIA COMIAN MAIZ TOSTADO. EN ESTE MES SE HACIA ADEMAS LA PRIMERA FIESTA DEL DIOS HUITZILOPOUZTLI DIOS DE LA GUERRA.

EL FLECHADOR

DESPUES DE MATAR AL LORO SAGRADO EL PERVERTIDO SACERDOTE LO ESCONDE EN LA HABITACION DE LA PRINCESA QUILAZTLI Y ESPERA LA LLEGADA DEL NUEVO DIA PARA PONER EN PRACTICA SU DIABOLICO PLAN.

SEÑOR!...SEÑOR!.... EL LORO SAGRADO NO ESTA EN SU TEMPLO Y NADIE SABE DONDE ESTA!

QUE DICES, DESDICHADO?..QUE BUSQUEN EN TODAS LAS HABITACIONES!...RAPIDO!...

III-6-37.

YA REVISAMOS TODO Y SIN RESULTADO ALGUNO...

SOLO NOS FALTA BUSCAR EN EL CUARTO DE LA PRINCESA QUILAZTLI...SEGUIDME!...

¡AQUI ESTA, PERO MUERTO!!...

¡HORROR!

MUERAN LAS CRIMINALES!

SI!...QUE MUERAN!...

HA MATADO A NUESTRA DIVINIDAD!

UN MOMENTO, HERMANOS! LLEVEMOSLAS CON EL SUMO SACERDOTE Y QUE EL DECIDA SU SUERTE!...

PEPIN

DEL CIELO

POR A. TIRADO

Hechos todos los depósitos y registros conforme a la ley.
México, D.F.

MUJER MONSTRUOSA!..POR QUE MATASTE AL REPRESENTANTE DE NUESTRO DIOS?...SACRIFIQUENLAS Y QUE SU CORAZON SIRVA PARA APLACAR LA IRA DE NUESTROS DIOSES!

TE JURO POR TODOS LOS DIOSES QUE YO NO COMETI ESE CRIMEN!

NO SIGAS MINTIENDO!..NINGUNO DE NOSOTROS SERIA CAPAZ DE MATAR AL LORO SAGRADO!..SACRIFICADLAS ANTES QUE EL DIOS DESCARGUE SU COLERA SOBRE NOSOTROS!

Y LA INFORTUNADA PRINCESA Y SU CRIADA SON CONDUCIDAS AL LUGAR DEL SACRIFICIO...

QUE FACIL ME FUE DESHACERME DE ELLA...

TAL VEZ SEA MEJOR ASI...SI EL YA MURIO PRONTO ME REUNIRE CON EL....

QUE TU SANGRE NOS LAVE DE TODA CULPA Y APLAQUE LA IRA DE LOS DIOSES!

CONTINUARA.

PEPIN

MITOLOGIA MEXICANA.

SEXTO MES LLAMADO ETZALCUALIZTLI. LA 6ª VEINTENA PRINCIPIABA EL 9 DE JUNIO. ETZALCUALIZTLI O "COMIDA DE PUCHAS DE FRIJOL" SE REPARTIA AL PUEBLO EL GUISADO HECHO DE MAIZ Y FRIJOLES. DEDICABASE LA FIESTA A CHALCHIUTLICOE, DIOSA DEL AGUA.

EL SIGNO DEL MES ES DE TLALOC, CON CAÑAS DE MAIZ EN LAS MANOS Y UNA OLLA DE ETZALCUALIZTLI Y HABIA SACRIFICIOS DE NIÑOS A LA DIOSA.

EL FLECHADOR

ILHUICAMINA Y TRUCLI, SIGUIENDO POR EL PASILLO, LLEGAN HASTA EL TEMPLO EN DONDE LA PRINCESA QUILAZTLI ESTA A PUNTO DE SER SACRIFICADA.

POR VIDA DE TODOS LOS DIOSES!.. MIRA, TRUCLI!..

Y DANDO UN SALTO DE TIGRE ILHUICAMINA SOBRE EL SACERDOTE EN EL MOMENTO EN QUE ESTE BAJABA EL BRAZO PARA HERIR A LA PRINCESA QUILAZTLI.

2

QUIETO Y SUELTA ESE CUCHILLO!

¡¡OH!!

3

LOS DIOSES NO QUIEREN QUE MUERAN!

¡HAN RESUCITADO!...

SON SAGRADOS!.. NO PODEMOS NADA CONTRA ELLOS!

4

ES VERDAD! NADA PODEIS CONTRA NOSOTROS! LOS DIOSES NOS PROTEGEN... POR QUE QUERIAS MATAR A ESTAS MUJERES?..

5

ESTA CONDENADA A MUERTE PORQUE MATO AL LORO SAGRADO DESPUES QUE ESTE LA PROTEGIO.... SI EN VERDAD SOIS PROTEGIDOS DE LOS DIOSES, DECID... ¿POR QUE LO HIZO?...

DEL

YO NO FUI, ILHUICAMINA, ¡TE LO JURO! YO CREO QUE VICTIMA DE A... NA TRAICION

AL OIR LA TERRIBLE MALDICION LANZADA POR EL FLECHADOR DEL CIELO, EL COBARDE SACERDOTE, DANDO UN GRITO, SE CONTEMPLA LAS MANOS. .....

Y SIN DARLES PARA ATRAPA... TRAIDOR SAC... SE ARROJA ... PAGANDO AS... GRO CRIMEN...

DEL CIELO

POR A. TIRADO

Hechos todos los depósitos y pagaderos mandarnos a la Imp. México, D.F.

MITOLOGIA MEXICANA

7º MES LLAMADO TECUILHUITONTLI. ESTA VEINTENA PRINCIPIABA EL 29 DE JUNIO Y SE LLAMABA TECUILHUITONTLI O "PEQUEÑA FIESTA DE LOS SEÑORES". LA FIESTA CONSISTIA EN CANTOS POPULARES DE AMORES Y AVENTURAS. SE DABAN FLORES UNOS A OTROS Y REGABAN CON ELLAS LAS SALAS. SE HACIA ADEMAS UNA FIESTA A LA DIOSA DE LA SAL LLAMADA HUIZTOCIHUATL. EL SIGNO DEL MES ES UN HOMBRE CON UN RAMO DE FLORES EN LA MANO.

EL FLECHADOR

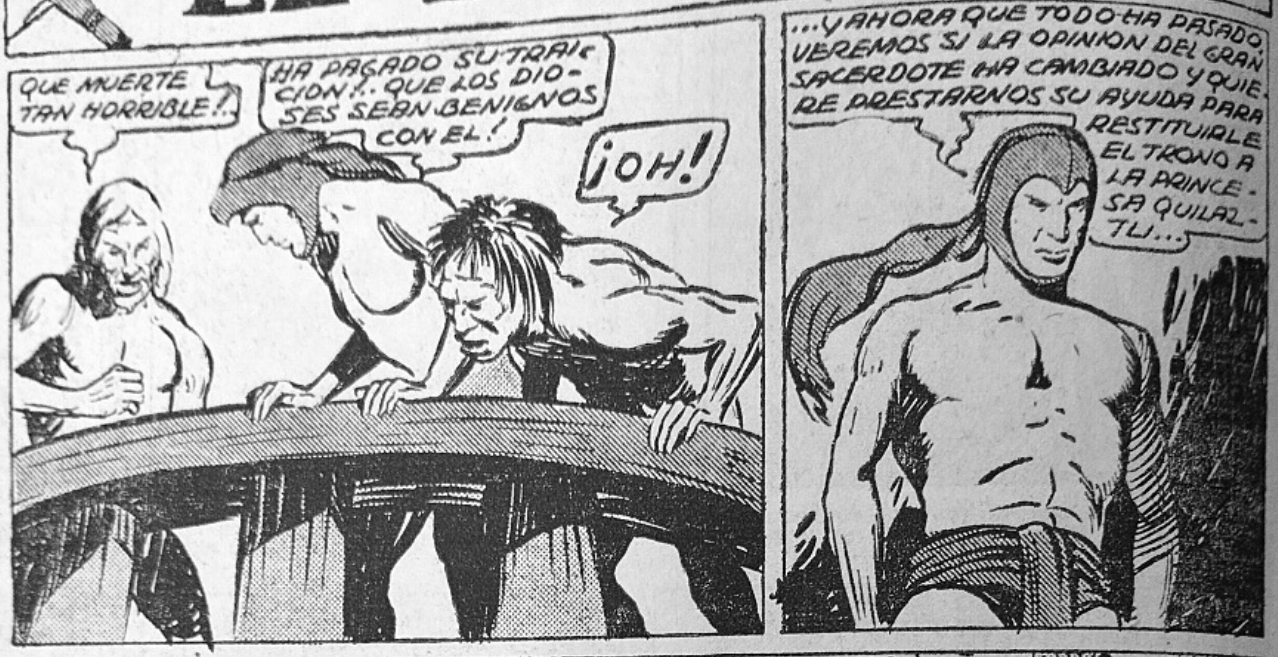

DEL CIELO

POR A. TIRADO

MIENTRAS TANTO EL USURPADOR VEMAL, EL CIEGO MUJE Y TODA SU PANDILLA SE ENTREGABAN A LAS MAS DESENFRENADA ORGIA. EL PUEBLO GEMIA BAJO LA OPRESION DE LOS TIRANOS.

Y POR ESTAR TODOS EN COMPLETO ESTADO DE EBRIEDAD, NADIE SE FIJO EN UNA SOMBRA QUE CUIDADOSAMENTE LES APUNTABA CON UNA FLECHA.

¡OH!

¡ES EL ESPIRITU DEL FLECHADOR DEL CIELO! VIENE DESDE EL REINO DE LOS MUERTOS A VENGARSE!..

¡ESTAN BORRACHOS... YO NO VEO NADA!

¡SI, ES EL!

MITOLOGIA MEXICANA.

EL OCTAVO MES PRINCIPIABA EL 19 DE JULIO Y SE LLAMABA HUEYTE CUILHUITL O "GRAN DE FIESTA DE LOS SEÑORES". EN ESTE MES SE HACIAN FIESTAS A QUETZALCOATL Y A CIHUACOATL, DIOSA DE LA TIERRA Y A XILOMEN, DIOSA DEL MAIZ TIERNO. HABIA TAMBIEN SOLEMNES JUEGOS DE PELOTA. EL SIGNO DEL MES ES UN SEÑOR PRINCIPAL.

EL FLECHADOR

CADA NOCHE VENDRE A DARLES OTRO AVISO, HASTA QUE EL TERROR LOS DOMINE....

VENAC...ESTOY SEGURO DE QUE NO ES UN ESPIRITU....MANDA A LOS GUARDIAS QUE BUSQUEN EN TODO EL PALACIO, Y QUE CAPTUREN A CUALQUIER SOSPECHOSO!

TIENES RAZON, MI-JE LO HAREMOS AUE-GO....

DADA LA SEÑAL DE ALARMA TODOS LOS GUARDIAS SE PONEN A BUSCAR RODEAN-DO EL CAS-TILLO Y ACHICAN-DO EL CIR-CULO CON-FORME SE VAN ACER-CANDO. LA HUI-DA DEL FLECHA-DOR RE-SULTA DI-FICIL....

POR VIDA DE LOS DIOSES!..ME ES-TAN RODEANDO! VA A SER DIFI-CIL HUIR....

ALTO! ALTO!

SI ME AGARRAN ES-TOY PERDIDO...PERO VEO UN LUGAR DONDE OCUL-TARME!

ESTOY SEGURO QUE POR AQUI SE METIO!.. PERO EN ESTA NOCHE TAN OSCURA NO SE PUEDE VER NA-DA!..

PEPI

DEL CIELO

POR A. TIRADO

Hechos todos los depósitos y registros conforme a la ley. México, D.F.

¡A MI!

DE LA NEGRA HENDIDURA SALE UN NERVUDO BRAZO, APODERANDOSE DEL GUARDIA QUE LANZA UN GRITO DE TERROR.....

SIGANME, GUERREROS!.. SE ENCUENTRA ESCONDIDO EN AQUELLA HENDIDURA DE LA MURALLA!...

¡AYY!... YA ES NUESTRO!

ATRAS, CANALLAS!.. LLEVADLE ESTE MENSAJE AL TIRANO!...

COGEDLO VIVO!.... LE DAREMOS UN CASTIGO EJEMPLAR!.. RODEADLO TODOS!....

CONTINUARA.

MITOLOGIA MEXICANA.

EL NOVENO MES PRINCIPIABA EL 8 DE AGOSTO Y SE LLAMABA TLAXOCHIMACO "SE DAN FLORES". DEDICABAN LA FIESTA A LOS NIÑOS MUERTOS Y PREPARABAN LA FIESTA DE LA VEINTENA SIGUIENTE CORTANDO Y LLEVANDO A MEJICO EL ARBOL LLAMADO XOCOTL, EL CUAL ERA RECIBIDO POR LOS SACERDOTES CON CANTOS Y BAILES Y POR EL PUEBLO CON OFRENDAS. EL SIGNO DE ESTE MES ES UN CADAVER AMORTAJADO Y UNOS HOMBRES ARRASTRANDO EL MADERO XOCOTL.

EL FLECHADOR

DEL CIELO

POR A. TIRADO

Kucho todos los derechos y reformas reservados a los autores. México, D.F.

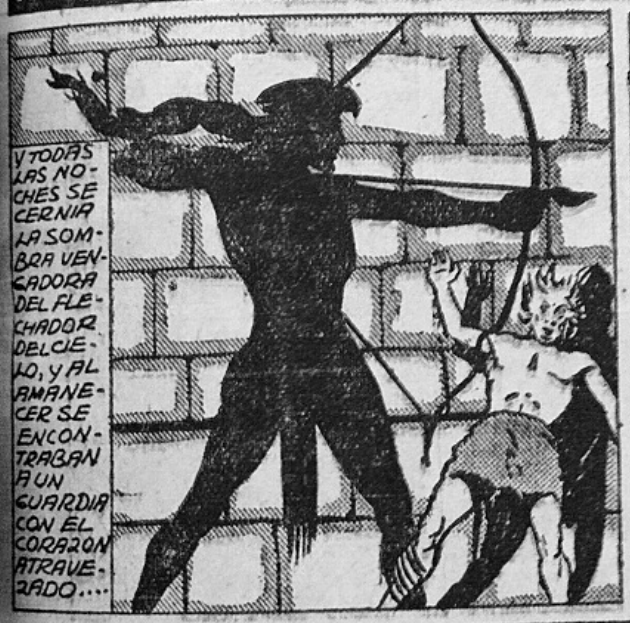

MITOLOGIA MEXICANA.

EL 10º MES PRINCIPIABA EL 28 DE AGOSTO Y SE LLAMABA XOCOHUETZIO "LA FRUTA QUE CAE" LA FIESTA DEL MADERO XOCOTL ERA SOLEMNISIMA Y LOS SACERDOTES VESTIAN LOS TRAJES DE CEREMONIA MAS SUNTUOSOS. PARABAN EL MADERO XOCOTL CON GRANDES REVERENCIAS, PONIENDOLE EN EL VERTICE UN PAJARO Y OTROS OBJETOS HECHOS DE PAN LLAMADO TZUALI Y EL PUEBLO ADORABA AL MADERO EN CUCLILLAS Y POR FIN LOS MANCEBOS SUBIAN AL MADERO PARA COGER EL AVE DE TZUALI

EL FLECHADOR

DEL CIELO

POR A. TIRADO

Hechos todos los derechos y registros conforme a la ley. México, D.F.

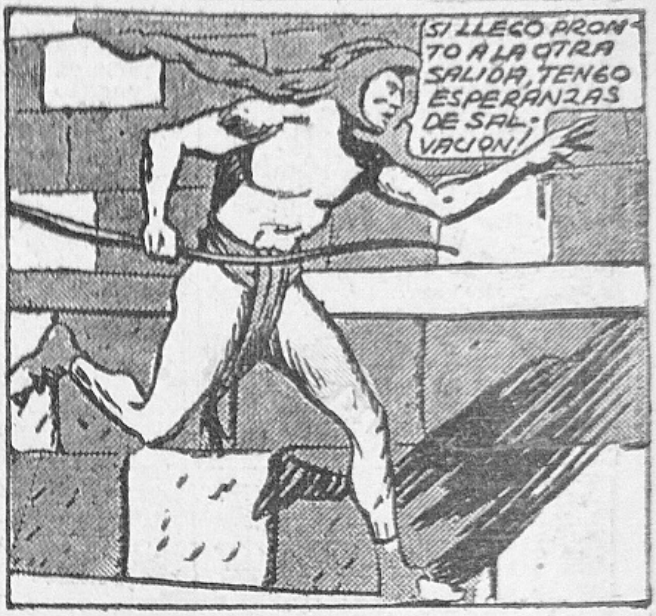

MITOLOGIA MEXICANA.

EL UNDECIMO MES PRINCIPIABA EL 17 DE SEPTIEMBRE Y SE LLAMABA "OCHPANIZTLI" O LIMPIEZA. EN ESTE MES LOS AZTECAS BARRIAN LOS TEMPLOS, LAS PLAZAS Y LAS CALLES. TODOS SE BAÑABAN. ERA EL MES DE LA LIMPIEZA. TAMBIEN SE FESTEJABA A LA DIOSA "TOCIO" O NUESTRA MADRE, SU IMAGEN ES EL SIGNO DE LA VEINTENA. EL ULTIMO DEL MES SE INICIABA LA FIESTA DE XOCHIQUETZAL. ESTA FIESTA PODIA LLAMARSE LA DESPEDIDA DE LAS FLORES.

PEPIN

El chico más famoso del mundo que instruye a chicos y grandes

AÑO II

10 ¢ EN TODA LA REP.

El FLECHADOR del CIELO

Ediciones Castillas

Hecho los depósitos y registros conforme a la ley

EL FLECHADOR

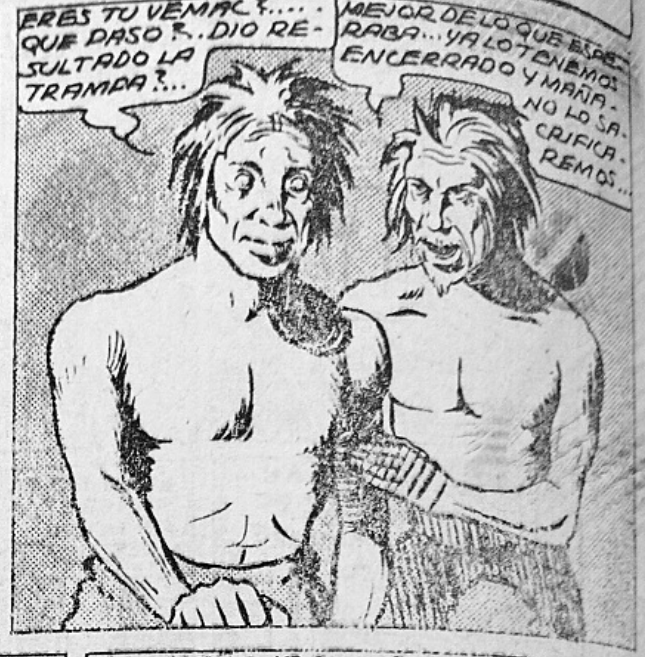

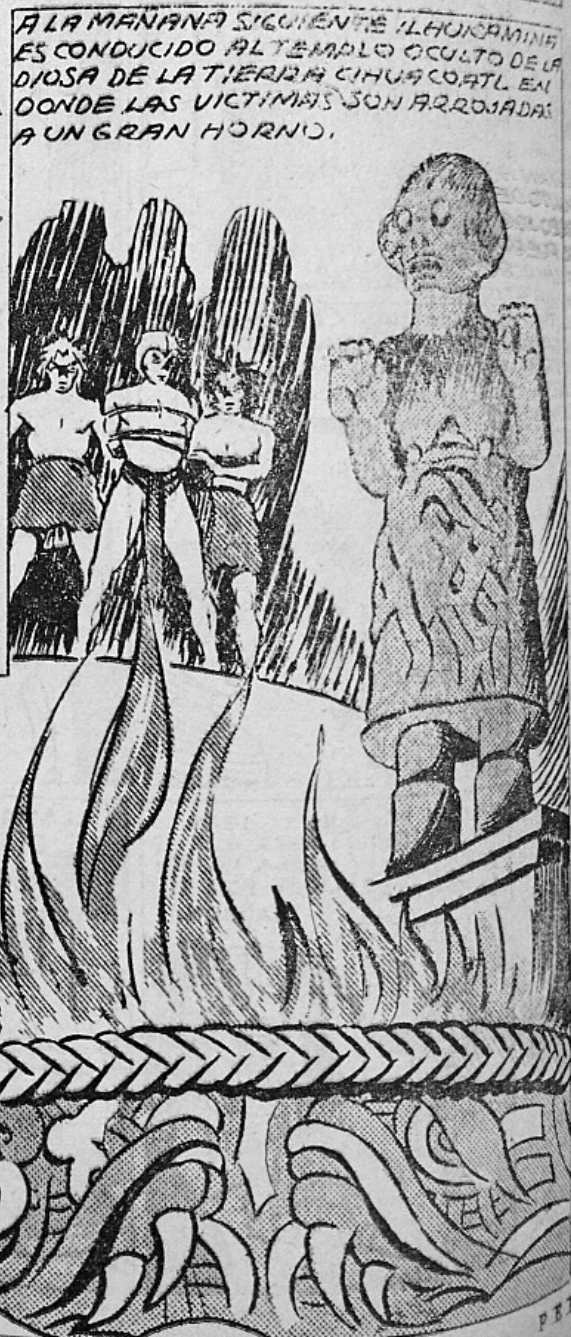

DEL CIELO

Hechos todos los depositos y registros conforme a la ley.
México.D.F.

POR A. TIRADO

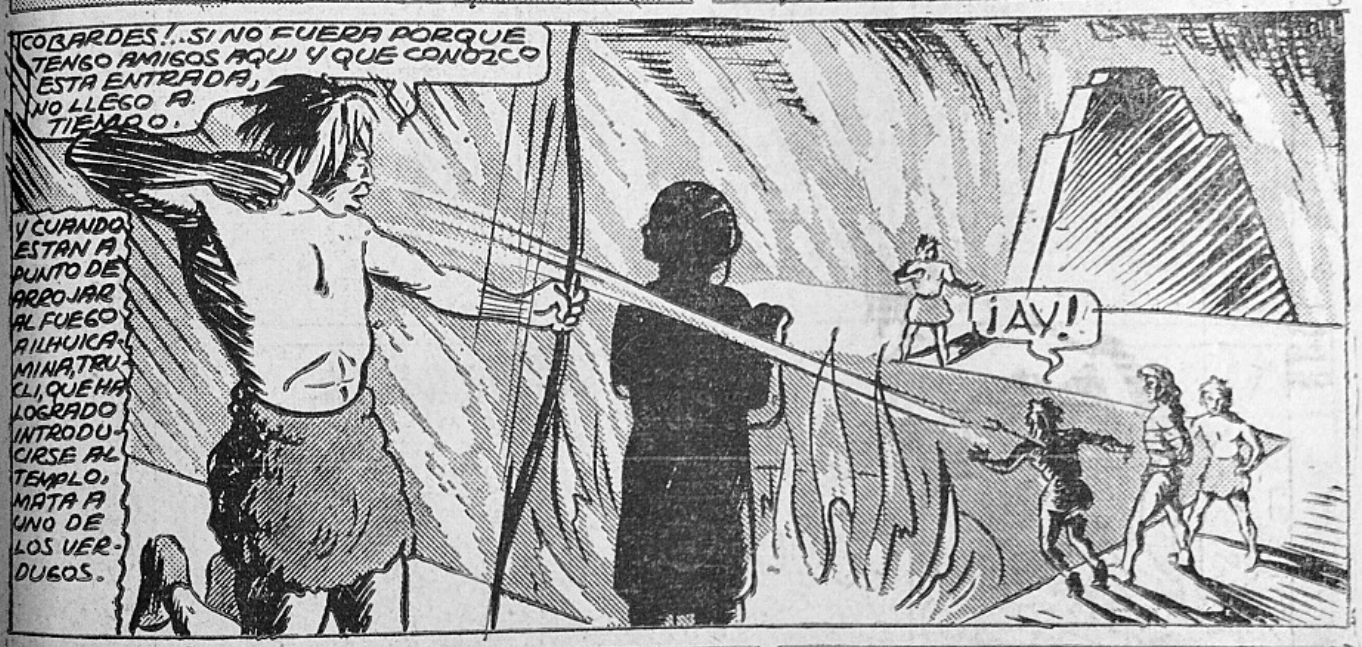

MITOLOGIA MEXICANA.

EL DUODECIMO MES PRINCIPIABA EL 7 DE OCTUBRE Y SE LLAMABA PACHTONTLI O PEQUEÑO HENO, O TAMBIEN TEOTLECO O LLEGO EL DIOS. CREIAN QUE EN DICHO MES LLEGABA HUITZILOPOCHTLI EN FORMA DE NIÑO, MARCANDO LA HUELLA DE SU PIE CON UN BASTON DE MASA QUE SE PONIA POR LA NOCHE EN LO ALTO DEL TEMPLO, LO CUAL ERA CELEBRADO CON GRANDES MUESTRAS DE REGOCIJO. EL SIGNO DEL MES ES UN NIÑO Y UNA RAMA DE HENO EN EL CIELO.

EL FLECHADOR

EP. 2.

...Y CAPTURAMOS A TRUCLI DESPUES DE UNA LUCHA QUE NOS COSTO LA VIDA DE VARIOS GUERREROS....

CONQUE TAMBIEN TRUCLI, NO?..ESE ERA EL UNICO QUE NOS FALTABA....

YA QUE LOGRAMOS CAPTURAR A NUESTROS MAS TEMIBLES ENEMIGOS, SIRVAMONOS DE ELLOS PARA HACER CAER TAMBIEN A QUILAZTLI, LA UNICA QUE PUEDE DISPUTARNOS EL TRONO!..ORDENA QUE SALGAN CINCO HOMBRES CON UN MENSAJE PARA ELLA!....

CINCO HOMBRES ENVIADOS POR UEMAC, SE ENCAMINAN TEMEROSOS POR EL CAÑON SAGRADO LLEVANDO UN MENSAJE A LA PRINCESA QUILAZTLI, MENSAJE QUE SIN DUDA ENCIERRA UNA TRAICION.

SE ACERCAN EXTRANJEROS CON EL EMBLEMA DE LA PAZ...QUE VENDRAN A BUSCAR?

DECIDLE A LA PRINCESA QUILAZTLI QUE TENEMOS A TRUCLI Y A ILHUICAMINA Y QUE MORIRAN SI ELLA NO SE PRESENTA A OFRECER SU VIDA A CAMBIO DE LA DE ELLOS!

ESPERAD AQUI!..LLEVAREMOS TU MENSAJE!

SUBIDME PRONTO QUE TRAIGO UN MENSAJE URGENTE PARA LA PRINCESA QUILAZTLI!

DEL CIELO

A. TIRADO

MITOLOGIA MEXICANA

DECIMO CUARTO MES, PRINCIPIABA EL 4 DE NOVIEMBRE Y SE LLAMABA QUECHOLLI "O" "AVE COLOR DE ROSA". ERA EL MES DE LAS CACERIAS A CUARTICAS. POR ESA EPOCA LOS AZTECAS HACIAN BUENA FIESTA A TEXCALTIPOCA BAJO EL NOMBRE DE TLAMATZINCATL QUE QUIERE DECIR "CAZADORITO" Y A CAMAXTLE, DIOS DE LA CAZA.

PEPIN

EL FLECHADOR

DEL CIELO

por A. TIRADO

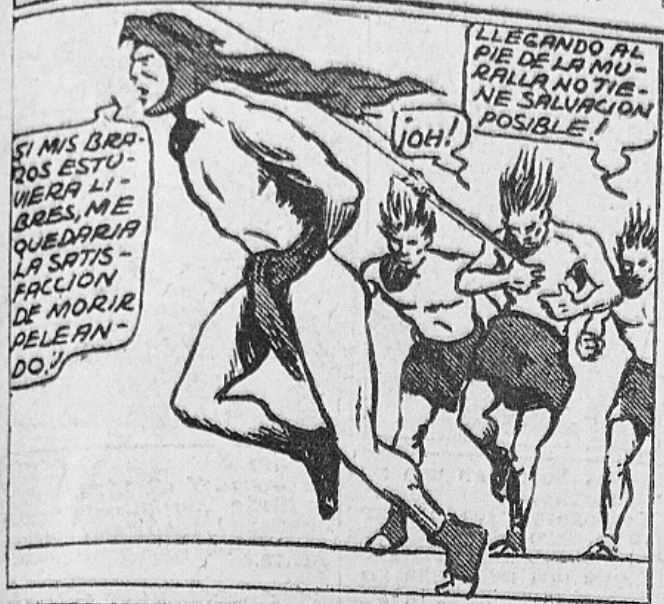

MITOLOGIA MEXICANA.

EL MES DECIMO TERCERO PRINCIPIABA EL 27 DE OCTUBRE Y SE LLAMABA HUEYPACHTLI O "HENO GRANDE". SE LLAMABA TAMBIEN COAHUIHUITL O "FIESTA DE LA CULEBRA" Y ADEMAS, TEPEHUIHUITL O "FIESTA DE LOS MONTES". SE HACIA LA FIESTA EN HONOR DEL POPOCATEPETL, CONSIDERADO COMO DIOS EN RELACION CON LAS LLUVIAS. TAMBIEN LA MONTAÑA IXTACIHUATL ERA DIOSA Y TENIA TEMPLO EN UNA CUEVA DE LA MISMA MONTAÑA. EL SIGNO DE ESTE MES, ES LA IMAGEN DE TLALOC O UNA CULEBRA CON UN RUÑO DE HENO EN EL CIELO.

EL FLECHADOR

DEL CIELO

POR A. TIRADO

Marcas todas las depósitos y registros conforme a la ley.

México, D.F.

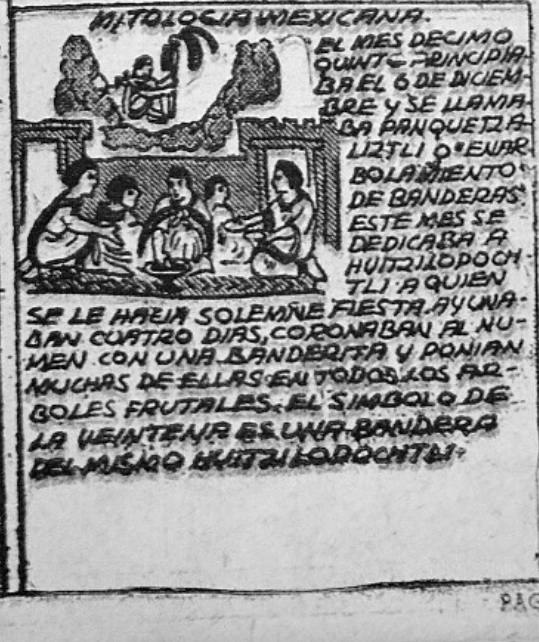

EL FLECHADOR

DEL CIELO

POR A. TIRADO

...todos los depósitos y registros conforme a la ley.
México, D.F.

¡A LAS ARMAS!... LOS PRESOS SE HAN FUGADO!

Y UNA HORDA DE GUERREROS SE LANZA EN POS DE LOS FUGITIVOS, BLANDIENDO SUS LANZAS....

NOS PERSIGUEN! Y ES TODO UN EJERCITO!....

YO YA NO PUEDO MAS, ILHUICAMINA!...

ANIMO, PRINCESA!.... PRONTO LLEGAREMOS A LA MONTAÑA!....

CORTADLES LA RETIRADA POR LA OTRA CALLE!.... EL RESTO QUE ME SIGA! PRONTO VOLVERAN A CAER EN NUESTRAS MANOS!....

ESTO NO TIENE REMEDIO! PRONTO CAEREMOS NUEVAMENTE EN SUS GARRAS!

YA NO PUEDO!..

CONTINUARA.

MITOLOGIA MEXICANA.

EL MES DECIMO SEXTO COMENZABA EL 26 DE DICIEMBRE Y SE LLAMABA ATEMOZTLI O "BAJADA DEL AGUA", PORQUE YA PARA ENTONCES LAS LLUVIAS SE HABIAN ACABADO COMPLETAMENTE Y SE ENCAMINABAN A EMPEZAR A PEDIRLAS. EN ESTE MES SE HACIA LA ULTIMA FIESTA A LOS DIOSES DEL AGUA. ADEMAS, COMO EL SOL SE HABIA ALEJADO MUCHO HACIA EL SUR, REUNIASE EL PUEBLO EN LOS TEMPLOS A ESPERAR EL REGRESO DEL DIOS LUMINOSO. EL SIGNO DE ESTE MES ES UN DIOS BAJANDO DEL CIELO ESTRELLADO.

EL FLECHADOR

DEL CIELO

Hechos todos los depósitos y registros conforme a la ley

POR A. TIRADO

México, D.F.

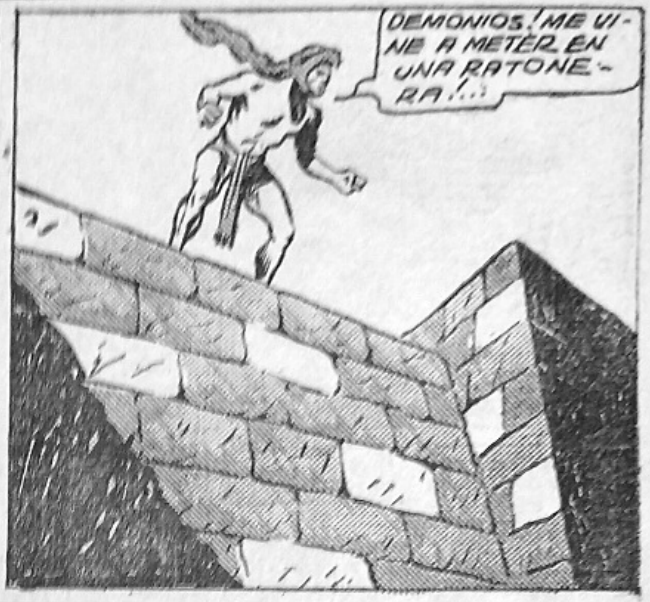

MITOLOGIA MEXICANA.

EL DECIMO SEPTIMO MES PRINCIPIABA EL 15 DE ENERO Y SE LLAMABA TITILO. "VIENTRE", ALUDIENDO A LA TIERRA PRODUCTORA. EN ESTE MES SE HACIAN FIESTAS A LA DIOSA ILAMATECUHTLI "SEÑORA VIEJA", NOMBRE FEMENINO DEL FUEGO. LOS ARTECAS COMIAN XOCOTAMALES, O TAMALES AGRIOS. EL SIGNO DE ESTA VEINTENA SON DOS DIOSES UNIDOS, SIMBOLO DE LA DUALIDAD DEL DIOS CREADOR.

PEPIN

EL FLECHADOR

DEL CIELO

BONITO RECIBIMIENTO ME PREPARAN ALLA ABAJO!..

PERO ESTE IDOLO ME DESPEJARA UN POCO EL CAMINO!...
CORRAMOS! EL DIOS SE NOS VIENE ENCIMA!...

Y CUANDO LA INMENSA MOLE DE PIEDRA CAIA, EL FLECHADOR DIO UN SALTO FORMIDABLE Y PASO ENTRE LAS ENEMIGAS, APROVECHANDO LA CONFUSION.

SI LOGRO LLEGAR A LAS AFUERAS DE LA CIUDAD ESTOY SALVADO!..

NO TEMAS, SEÑORA!.. PRONTO SE REUNIRA CON NOSOTROS!..
TEMO POR SU VIDA!.. SI EL MURIERA NO PODRIA SOBRE VIVIRLE!...
CONTINUARA.

MITOLOGIA MEXICANA
EL DECIMO OCTAVO MES PRINCIPIABA EL 4 DE FEBRERO Y SE LLAMABA ITZCALIO "CASA DE LA LUZ", ALUDIENDO AL FUEGO O AL DIOS CREADOR XIUHTECUHTLI O "IXCOZAUHAQUI" EL DE LA CARA AMARILLA DIOS DEL FUEGO. AGUJEREABAN LAS OREJAS A LOS NIÑOS Y LES DABAN PULQUE HASTA EMBRIAGARLOS. EL SIGNO DE ESTE MES ERA EL DIOS OMETECUHTLI. DIOS CREADOR.

EL FLECHADOR

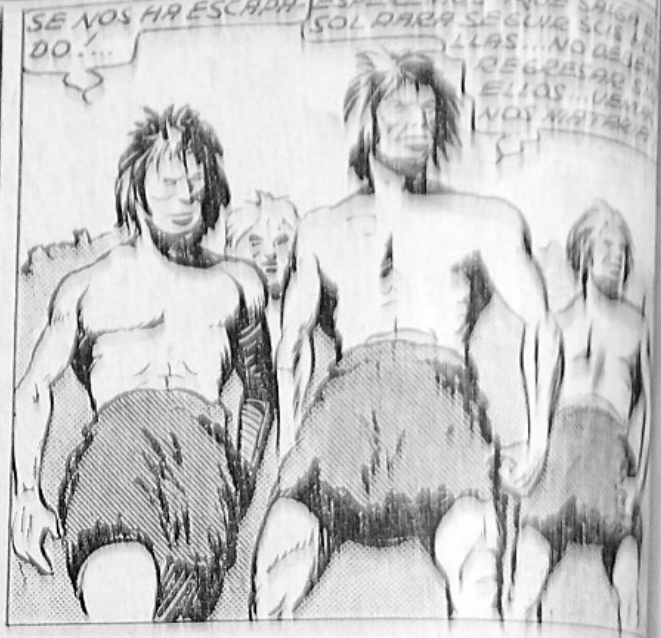

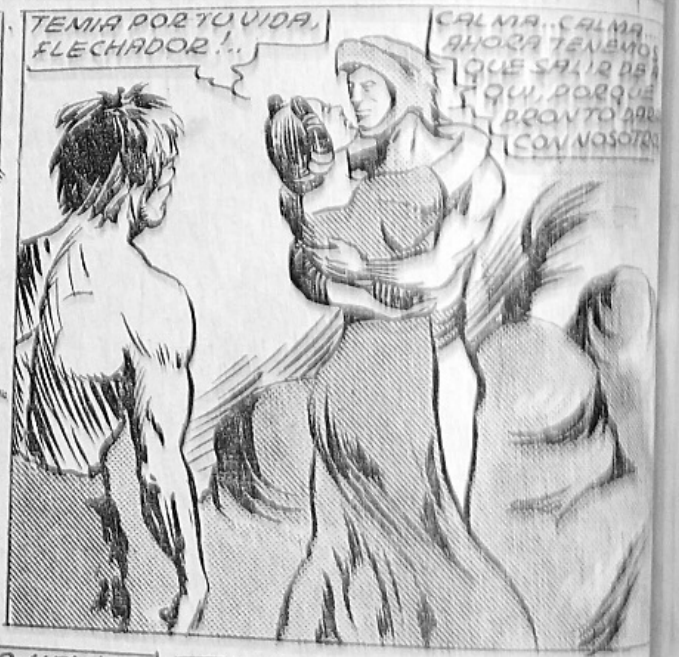

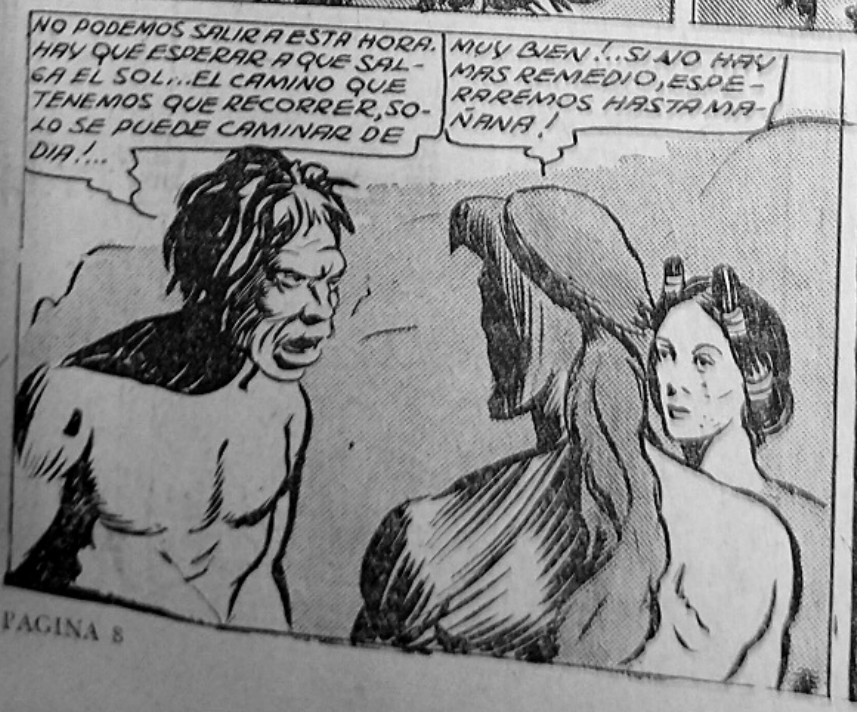

DEL CIELO

— DE —

ASTIRADO

EL FLECHADOR

PEPIN

DEL CIELO

A. TIRADO

EL FLECHADOR

QUE SALGAN TODOS LOS HOMBRES QUE ESTAN EN SERVICIO....

EP 9.

MIJE...VOY A DARLE EL ULTIMO COMBATE AL FLECHADOR Y A LA PRINCESA QUILAZTLI! NO REGRESARE HASTA QUE HAYA ACABADO CON ELLOS!...

MUY BIEN, VEMAC... YA ES TIEMPO DE QUE ESTO TERMINE....

VEMAC SE ENCAMINA CON TODOS SUS GUERREROS A ATACAR AL FLECHADOR DEL CIELO, QUE SE ENCUENTRA EN LO ALTO DE UNAS ESCARPADAS ROCAS.

ATENCION, FLECHADOR!..SE ACERCA UN EJERCITO A ATACARNOS

POR HUITZILOPOCHTLI!...SE TRAJO TODO EL EJERCITO ESE LADRON!...

SI SE PROLONGA EL COMBATE, MORIREMOS DE HAMBRE Y DE SED...Y SI BAJAMOS, NOS HARAN PEDAZOS!...

QUILAZTLI!..SI GANO ESTE COMBATE, TU VOLVERAS A TU TRONO....Y SI PIERDO MORIREMOS JUNTOS!

NO TEMO A LA MUERTE, ILHUICAMINA!..MORIRE GUSTOSA A TU LADO!...

RAPIDAMENTE EL FLECHADOR Y TRUCU SE ENTREGAN A MISTERIOSOS PREPARATIVOS, CON LOS POCOS PALOS QUE ENCUENTRAN.

AHORA SI YA VENIR!...

DEL CIELO

POR A. TIRADO

RAPIDAMENTE EL FLECHADOR Y TRUCU SE ENTREGAN A MISTERIOSOS PREPARATIVOS, CON LOS POCOS APEROS QUE ENCUENTRAN.

LOS DIOSES NOS AYUDAN, TRUCU!...AL HABER ENCONTRADO PALO, LIANAS Y ESTAS GRIETAS!... ES CASI TODO LO QUE NECESITAMOS!...

NO TENEMOS ARMAS PERO TENEMOS PIEDRAS Y CON ESTO ES SUFICIENTE PARA ACABAR CON ELLOS!

TENER LA SEGURIDAD DE QUE LES GANAREMOS!...

AHORA SI YA PUEDEN VENIR!...

TAMBIEN ELLOS SE ESTAN PREPARANDO...

APRENSE APRISA QUE EL TIEMPO APREMIA!... AUMENTENLE OTRO TRAMO MAS A ESA ESCALERA!...

ESTA VEZ NO TENDRAN ESCAPATORIA?..MORIRA QUILAZTLI Y PODRE GOBERNAR A MI GUSTO A ESE ESTUPIDO PUEBLO!...

VENAC... SE EQUIVOCABA EN SUS CALCULOS, PORQUE EL DUELO AL QUE QUEDARAN LIBRES MOMENTANEAMENTE DE SUS OPRESORES, COMENZARON A COMBATIRSE.

...VAMOS A PERMITIR QUE NOS SIGAN OPRIMIENDO?... APROVECHEMOS ESTE MOMENTO EN QUE LOS GUERREROS SALVEOS Y APODEREMONOS DE LA CIUDAD Y CUANDO LLEGUEN LES DAREMOS UNA SORPRESA!...

CONTINUARA...

EL FLECHADOR

EL FLECHADOR

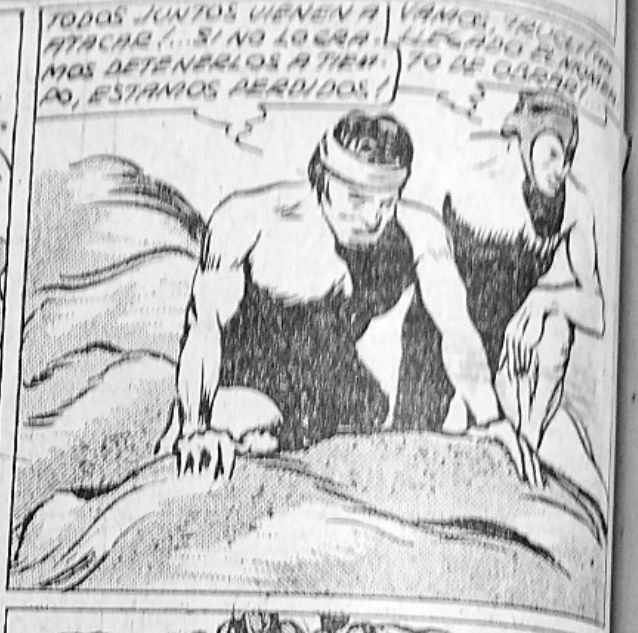

MIENTRAS TANTO, EN EL PUEBLO LA MUCHEDUMBRE SE DISPONE A ACABAR CON LOS TRAIDORES.

PEPIN

DEL CIELO

Hecho todos los depósitos y registros exigidos por la ley
México, D.F.

POR A. TIRADO

PEPIN

EL FLECHADOR

EP. 12.

PEEPPIN

DEL CIELO

POR A. TIRADO

Hechos todos los depósitos y registros conforme a la ley.
México, D.F.

EL FLECHADOR

DESPUES DE HEROICA RESISTENCIA, ILHUICAMINA, LA PRINCESA QUILAZTLI Y TRUCLI, SON CAPTURADOS Y LLEVADOS ANTE EL TRAIDOR VAMAC.

EA 13

¡JA! ¡JA! ¡JA! ¡AL FIN ESTAN EN MI PODER... Y DE ESTA NO ESCAPARAN!

TU, EXTRANJERO, CREISTE VENCERME, PERO MAS TE VALIA HABERTE QUEDADO EN TU TIERRA QUE HABER VENIDO AQUI, PORQUE...

VAS A MORIR QUEMADO JUNTO CON QUILAZTLI Y EL TRAIDOR TRUCLI...

NO ME IMPORTA MORIR!. SOLO LOS COBARDES COMO TU TEMEN A LA MUERTE!...

VAMAC!.. DEJALO EN LIBERTAD, TE PROMETO DARTE EN ORO LO QUE TU Y MIJE DESAN!..

CALLA, QUILAZTLI!... NO REBAJES TU DIGNIDAD SUPLICANDOLE A ESTE RENEGADO!

LLEVENSELOS, Y QUE NO SE CONSUMA EL FUEGO HASTA QUE SUS CUERPOS QUEDEN CONVERTIDOS EN CENIZAS!...

SOY DICHOSO, QUILAZTLI, POR QUE LOS DIOSES NOS PERMITEN MORIR JUNTOS...

TE AMO.... ¡ILHUICAMINA!...

ADIOS, FLECHA... TO NOS REUNI... CIHUACOATL... QUE TE AMO...

FEPIN

DEL CIELO

POR A. TIRADO

EL FLECHADOR

DEL CIELO

POR A. TIRADO

Hechos todos los depositos y registros conforme a la ley
México, D.F.

¿QUIERES DECIR QUE ESTAMOS SALVADOS?...

SI!...Y TU PODRAS VOLVER A TU TRONO!

VIVA LA REINA QUILAZTLI!...

AL DIA SIGUIENTE LA REINA FUE CORONADA Y LOS TRAIDORES MIJE Y VEMAC, JUNTO CON SUS PRINCIPALES COMPLICES, FUERON EJECUTADOS.

GRACIAS A TI HE RECOBRADO MI REINO! QUIERO QUE LO COMPARTAS CONMIGO!...

IMPOSIBLE, QUILAZTLI!..TENGO QUE PARTIR..

POR QUE ES PRECISO QUE PARTAS?..ACASO NO ME AMAS?..LA MITAD DE MI REINO ES TUYO!...

TU NO COMPRENDES LO QUE ME HACE DEJARTE!...TE AMO TANTO, QUE AL TENER QUE ABANDONARTE, SIENTO QUE MI CORAZON SE DESTROZA!...

ADIOS, QUILAZTLI!...NO OLVIDES QUE HAY UN HOMBRE QUE TE AMA MAS QUE A LOS DIOSES!... ADIOS!

ILHUICAMINA!... POR ULTIMA VEZ NO ME ABANDONES!...

TRUCLI SE QUEDARA CONTIGO A CUIDARTE!...

SIGUELO, TRUCLI Y VELA POR SU VIDA!..Y DE VEZ EN CUANDO RECUERDALE QUE EXISTO YO!..

Y EL FLECADOR SIN VOLVER LA CABEZA, SE ALEJA DEL REINO DE QUILAZTLI, EN DONDE SU CORAZON DESPERTARA A LOS PRIMEROS ALBORES DEL AMOR.

FIN

PROXIMO EPISODIO: "LA SELVA MALDITA"

PEPIN

EL FLECHADOR

DEL CIELO

POR A. TIRADO

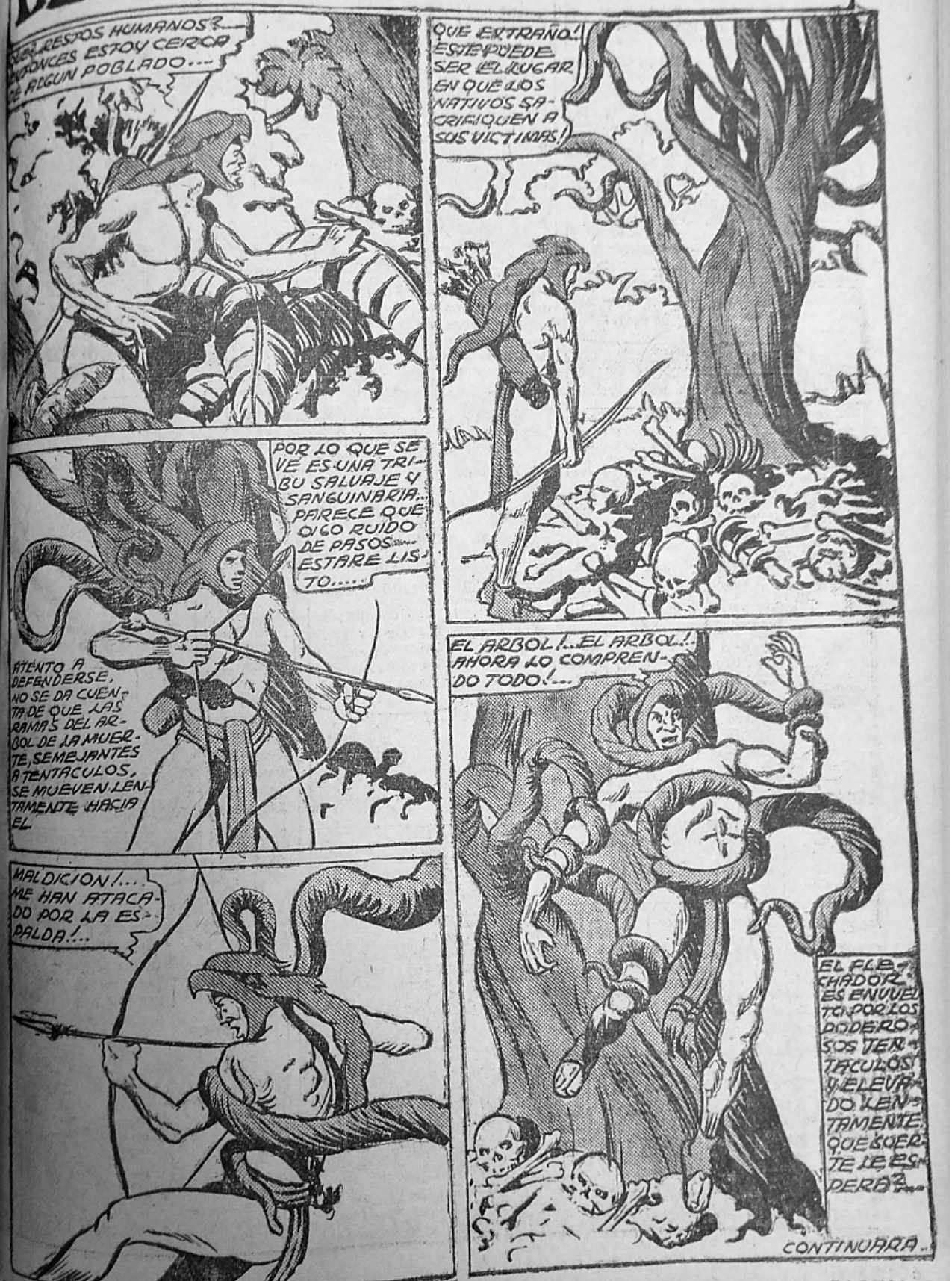

ADOR

...ES PARA TA... ...FLECHAS?... ...BEN DE ES...

...EMO ACERCARME AL FLE... ...DOR... EL ME MANDO QUE... ...RME, PERO TENIA QUE...

ESTA PERSECUCION SE PROLONGA DEMASIADO.. SERA MEJOR ACERCARME...

DEL CIELO

POR A. TIRADO

¿HUESOS HUMANOS? ¡SEGUN PARECE ESTOY CERCA DE ALGUN POBLADO...

¡QUE EXTRAÑO! ESTE PUEDE SER EL LUGAR EN QUE LOS NATIVOS SACRIFIQUEN A SUS VICTIMAS!

POR LO QUE SE VE ES UNA TRIBU SALVAJE Y SANGUINARIA... PARECE QUE OIGO RUIDO DE PASOS... ESTARE LISTO....

ATENTO A DEFENDERSE, NO SE DA CUENTA DE QUE LAS RAMAS DEL ARBOL DE LA MUERTE, SEMEJANTES A TENTACULOS, SE MUEVEN LENTAMENTE HACIA EL

¡EL ARBOL!..EL ARBOL..! AHORA LO COMPRENDO TODO!...

MALDICION!... ME HAN ATACADO POR LA ESPALDA!...

EL FLE... ...CHADOR... ...ES ENVUE... ...TA POR LO... ...DOSOS TEN... ...TACULOS... ...Y ELEVA... ...DO LEN... ...TAMENTE... ...QUE &QUE... ...TE LE E... ...DERA...

CONTINUARA

EL FLECHADOR

DEL CIELO

POR: A. TIRADO

EL FUEGO!..SOLO EL FUEGO PUEDE SALVARLO!..PERO ESTO TARDA...Y SI MIENTRAS TANTO LA PLANTA LO MATA?

MIENTRAS EL FLECHADOR ES ATRAIDO HACIA UN ORGANO DE SUCCION QUE SE ENCUENTRA EN EL CENTRO DEL FATIDICO ARBOL

AL LLEGAR CERCA DE LAS BOCAS DEL ARBOL, ICHUICAMINA APOYA MANOS Y PIES EN LAS RAMAS, Y LUCHA TITANICAMENTE PARA NO DEJARSE ACERCAR MAS...

ESTO ES EL FIN!..VOY A SER CHUPADO POR ESTE ARBOL!...

...Y TRUCLI, FATIGADO Y SUDOROSO, SIGUE FROTANDO LOS MADEROS.

FUEGO!...FUEGO!... YA ENCENDIO!.. PRENDERE FUEGO A LA SELVA ENTERA SI ES PRECISO!...

LA MADERA ARDERA RAPIDAMENTE!..

PERO...QUE ESTUPIDO SOY!.. SI QUEMO EL ARBOL, QUEMARE A ICHUICAMINA JUNTO CON EL!...

CONTINUARA...

EL FLECHADOR

EL FLECHADOR DEL CIELO ESTRADADO POR UN ARBOL CANIBAL Y TRUCU, PARA SALVARLO, PRENDE FUEGO AL ARBOL. PERO AHORA TEME QUE SU AMO MUERA ENTRE LAS LLAMAS

OH!..ILHUICAMINA!..PERDONAME! POR QUERER SALVARTE YO MISMO TE VOY A DAR LA MUERTE!

EP. 17

NO...TE AFLIJAS...BUEN TRUCU!...DE TODOS MODOS YA ERA MI FIN.... NO PUEDO LUCHAR MAS....

EL FUEGO RAPIDAMENTE TOMO INCREMENTO Y LAS LLAMAS ENVOLVIERON AL ARBOL; PERO COMO ESTA CLASE DE PLANTAS SON SUMAMENTE SENSIBLES, AL SENTIR EL CONTACTO DEL FUEGO AFLOJO SUS TENTACULOS.

ESTOY SALVADO!...EL FUEGO HA VENCIDO A ESTE MONSTRUO!...

EN CUANTO QUEDA LIBRE DE LAS RAMAS, ILHUICAMINA SALTA EN MEDIO DE LAS LLAMAS.

ESTAS BIEN?..TEMI QUE POR MI CAUSA MURIERAS!...

SOLO UNAS LIGERAS QUEMADURAS!..GRACIAS A TI ME SALVE DE MORIR CHUPADO POR ESE ARBOL!...

DE

NO SIGAS AL GRANDES P TODO EL QU JAMAS REG QUILAZTLI RECIBIRA GUSTOSA!.

ESPERAM FLECHADOR VOY CONTIG

DEL CIELO

Hechos todos los depósitos y registros conforme a la ley

POR A. TIRADO

México, D.F.

ACEPTE GUSTOSO PORQUE TODA ESTA SELVA ENCIERRA GRANDES MISTERIOS, MONSTRUOS FABULOSOS, PLANTAS QUE COMEN GENTE Y OTRAS COSAS QUE NADIE PUEDE EXPLICAR.. POR ESO LE LLAMAN LA SELVA MALDITA!...

NO SIGAS ADELANTE, SEÑOR! GRANDES PELIGROS ACECHAN! TODO EL QUE HA VENIDO AQUI JAMAS REGRESO!.. VOLVAMOS..

ESE MISTERIO ES EL QUE ME ATRAE...LOS PELIGROS NO ME AMEDRAN!..SI TU TIENES MIEDO, VUELVE LA ESPALDA Y DEJAME!..

QUIAHZTLI TE RECIBIRA GUSTOSA!

EL FLECHADOR, SEGUIDO POR TRUCLI, SE INTERNA EN UN BOSQUE DE GIGANTESCOS ARBOLES. UN SILENCIO PROFUNDO REINA EN TORNO DE ELLOS....QUE PELIGRO INVISIBLE LOS ACECHA?.....

ESPERAME, FLECHADOR!... VOY CONTIGO!..

YA SABIA QUE VENDRIA ESE BUEN TRUCLI!..

EL FLECHADOR

EL FLECHADOR, SEGUIDO DE TRUCLI, SE INTERNA EN UN BOSQUE DE ARBOLES GIGANTESCOS. LA SELVA MALDITA PARECE QUE LES RESERVA ALGUNAS SORPRESAS A NUESTROS AMIGOS.

EP. 18.-

SIEMPRE VIENES CONMIGO?

SI! YO TE SEGUIRE HASTA EL FIN DEL MUNDO, PERO TE SUPLICO QUE SALGAMOS DE AQUI! PRESIENTO QUE ALGO HORRIBLE NOS AMENAZA!

NO SE POR QUE LE TIENES MIEDO A ESTE BOSQUE.

ES ALGO QUE NI YO MISMO PUEDO EXPLICARME.

DETENTE, ¡HUICAMINA! CREO HABER OIDO UN RUIDO A NUESTRAS ESPALDAS!.

VAMOS, TRUCLI! ALEJA ESOS TEMORES Y SIGUE ADELANTE!....

HAS LOGRADO COMUNICARME TUS TEMORES... NO ES QUE YO TE LO HAGA CREER...ES QUE ESTA SELVA ESTA EMBRUJADA....

YO TAMBIEN PARECE QUE OI RUIDO!...

SE OIA EL RUIDO EN ESTA DIRECCION....

PIENSO QUE AQUI HAY ALGO QUE NOSOTROS NO PODEMOS VER...

PEPIN

DE

EL FLECHADOR Y TRUCLI CAMINAN LENTAMENTE EN ESPERA DEL ENEMIGO, PERO NO VEN A UNA MONSTRUOSA ARAÑA QUE TIENDE SUS REDES PARA ATRAPARLOS

TRUCLI SE A... NAMENTE QU... SOS HILOS...

EL FLECHADOR SE LANZA VIOLENTAMENTE EN AYUDA DE TRUCLI, PERO EL TAMBIEN QUEDA APRISIONADO ENTRE LAS FUERTES BABAS DE LA ARAÑA.

PEPIN

DEL CIELO

POR A. TIRADO

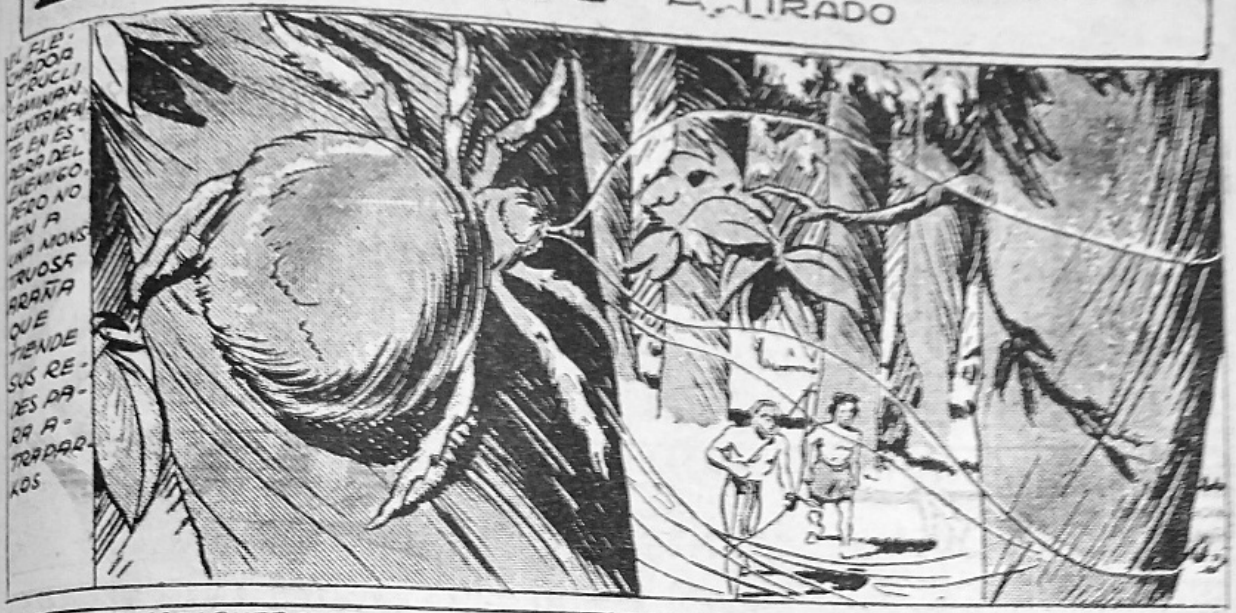

EL FLECHADOR

DEL CIELO

A. TIRADO

EL FLECHADOR

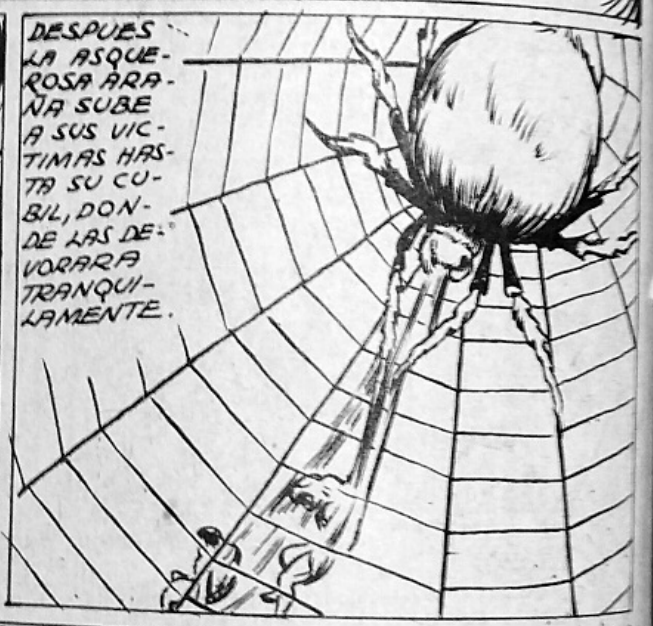

PEPIN

DEL CIELO

POR A. TIRADO

CON CRUELDAD INAUDITA LA EXTRAÑA MUJER DA UNO, OTRO Y OTRO MAS HASTA LLEGAR A LOS CINCUENTA AZOTES, SOBRE EL CUERPO DEL INVENCIBLE GUERRERO.

CON ALTIVA MAJESTAD TERMINA CON EL SUPLICIO, Y SEGUIDA POR DOS HOMBRES CON EL CRANEO HORRIBLEMENTE DEFORMADO SE ENCAMINA A SU SILLA DE MANOS.

LLEVADLO A DONDE LA ARAÑA Y ATADLO BIEN PARA QUE NO PUEDA ESCAPAR!..

LA ALTIVA MUJER, SE DIRIGE SENTADA ORGULLOSAMENTE EN SU SILLA RECAMADA DE ORO Y PLATA, A LA CIUDAD QUE SE LEVANTA ENMEDIO DE LA SELVA.

COBARDE!... SACRIFICAR A UN HOMBRE PORQUE LA AMA!..

PERO YO LO SALVARE CUESTE LO QUE CUESTE!..

CONTINUARA.

EL FLECHADOR

EL HOMBRE IBA A RESCATAR A LA VICTIMA DE LA ARAÑA. CONSIGUE DARLE UN FLECHAZO EN EL OJO AL TERRIBLE MONSTRUO.

BUEN TIRO, PERO PARECE QUE NO FUE SUFICIENTE.....

LA ARAÑA, GRAVEMENTE HERIDA, SE ARROJA SOBRE EL VALIENTE GUERRERO, QUE NI SIQUIERA HA TENIDO TIEMPO DE PONER UNA NUEVA FLECHA EN SU ARCO.

AL CAER EN TIERRA LA ARAÑA, SE ARROJA SOBRE EL GUERRERO.

PERO ESTE SE ARROJA DE UNA FLECHA CLAVA VARIAS VECES SOBRE LA ARAÑA HASTA DARLA MUERTA.

GRACIAS, ZACQUI!.. SIN TU AYUDA HUBIERA MUERTO SIN REMEDIO!...

NO PODIA VER CON OJOS SERENOS QUE TE CONDENARAN INJUSTAMENTE A MUERTE!..

TENEMOS QUE SALVAR A ESOS DOS HOMBRES QUE ESTAN EN LA TELA DE LA ARAÑA!

PERO COMO QUIERES SALVARLOS SI YA ESTAN MUERTOS?....

DEL CIELO

POR A. TIRADO

DEL CIELO

POR A. TIRADO

EL FLECHADOR DEL CIELO.

POR A. TIRADO.

MIENTRAS ILHUICAMINA Y TRUCLI SON SALVADOS POR DOS DESCONOCIDOS DEL REINO DE XIBILBA, LA REINA ZAVIL SE HACE PREDECIR SU SUERTE POR UN HECHICERO.

VEO A UN GUERRERO MEXICA QUE VIENE A ACABAR CON TU REINADO DE SANGRE Y DESPOTISMO.....

A.A. 23.

QUE ESTAS DICIENDO?...TE ATREVES A INSINUAR QUE YO....

PERDON, SEÑORA! SOLO ME LIMITO A DECIR LO QUE VEO!

EN VERDAD TE DIGO QUE VIENE HACIA AQUI UN GUERRERO....LOS ESPIRITUS NO MIENTEN Y SI QUIERES CONVENCERTE TU MISMA PUEDES VER!

HERMOSO TIPO DE GUERRERO, PERO NO IMPORTA!.... TIENE QUE MORIR!....

Y NAHUALOZTOHUAN, EL HECHICERO, VOLVIO A PONER MAYOR CANTIDAD DE HIERBAS EN EL BRACERILLO Y DE ENTRE LA DENSA HUMAREDA SE DIBUJO CLARAMENTE LA FIGURA DE ILHUICAMINA.

EL FLECHADOR DEL CIELO

POR A. TIRADO

MIENTRAS ILHUICAMINA Y TRUCU SON SALVADOS POR DOS DESCONOCIDOS DEL REINO DE XIBILBA, LA REINA ZAVIL SE HACE PREDECIR SU SUERTE POR UN HECHICERO.

VEO A UN GUERRERO MEXICA QUE VIENE A ACABAR CON TU REINADO DE SANGRE Y DESPOTISMO....

EP. 23.

QUE ESTAS DICIENDO?... TE ATREVES A INSINUAR QUE YO...

PERDON, SEÑORA! SOLO ME LIMITO A DECIR LO QUE VEO!

EN VERDAD TE DIGO QUE VIENE HACIA AQUI UN GUERRERO... LOS ESPIRITUS NO MIENTEN Y SI QUIERES CONVENCERTE TU MISMA PUEDES VER!

HERMOSO TIPO DE GUERRERO, PERO NO IMPORTA!.... TIENE QUE MORIR!....

Y NAHUALTOHUAN, EL HECHICERO, VOLVIO A PONER MAYOR CANTIDAD DE HIERBAS EN EL BRACERILLO Y DE ENTRE LA DENSA HUMAREDA SE DIBUJO CLARAMENTE LA FIGURA DE ILHUICAMINA.

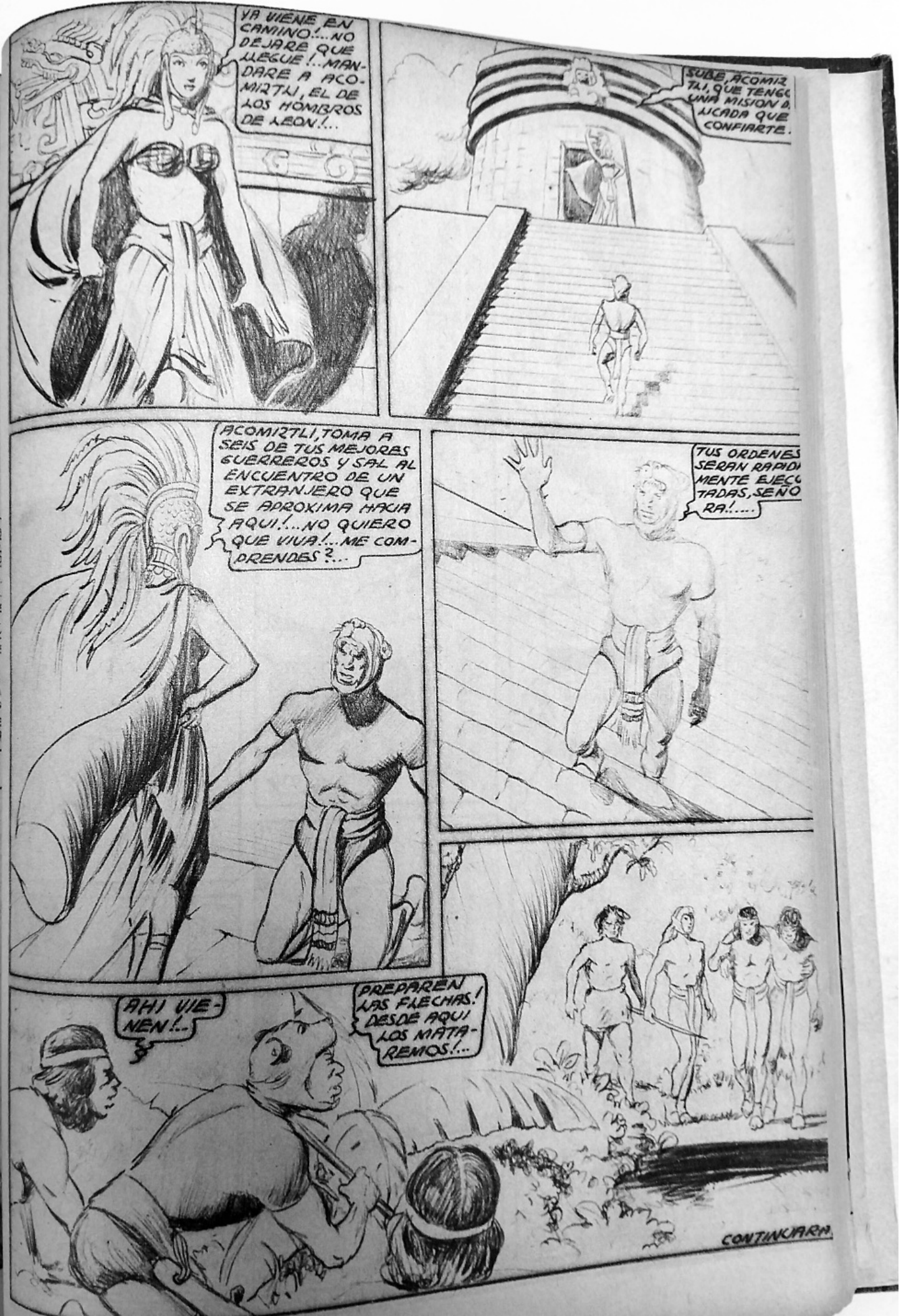
YA VIENE EN CAMINO!...NO DEJARE QUE LLEGUE!...MANDARE A ACOMIZTLI, EL DE LOS HOMBROS DE LEON!...
SUBE, ACOMIZTLI, QUE TENGO UNA MISION A... LICADA QUE CONFIARTE.
ACOMIZTLI, TOMA A SEIS DE TUS MEJORES GUERREROS Y SAL AL ENCUENTRO DE UN EXTRANJERO QUE SE APROXIMA HACIA AQUI!...NO QUIERO QUE VIVA!...ME COMPRENDES?...
TUS ORDENES SERAN RAPIDAMENTE EJECUTADAS, SEÑORA!.....
AHI VIENEN!..
PREPAREN LAS FLECHAS! DESDE AQUI LOS MATAREMOS!...
CONTINUARA

PEPIN

El chico más famoso del mundo que entusiasma a chicos y grandes

CHARROS DEL BAJIO

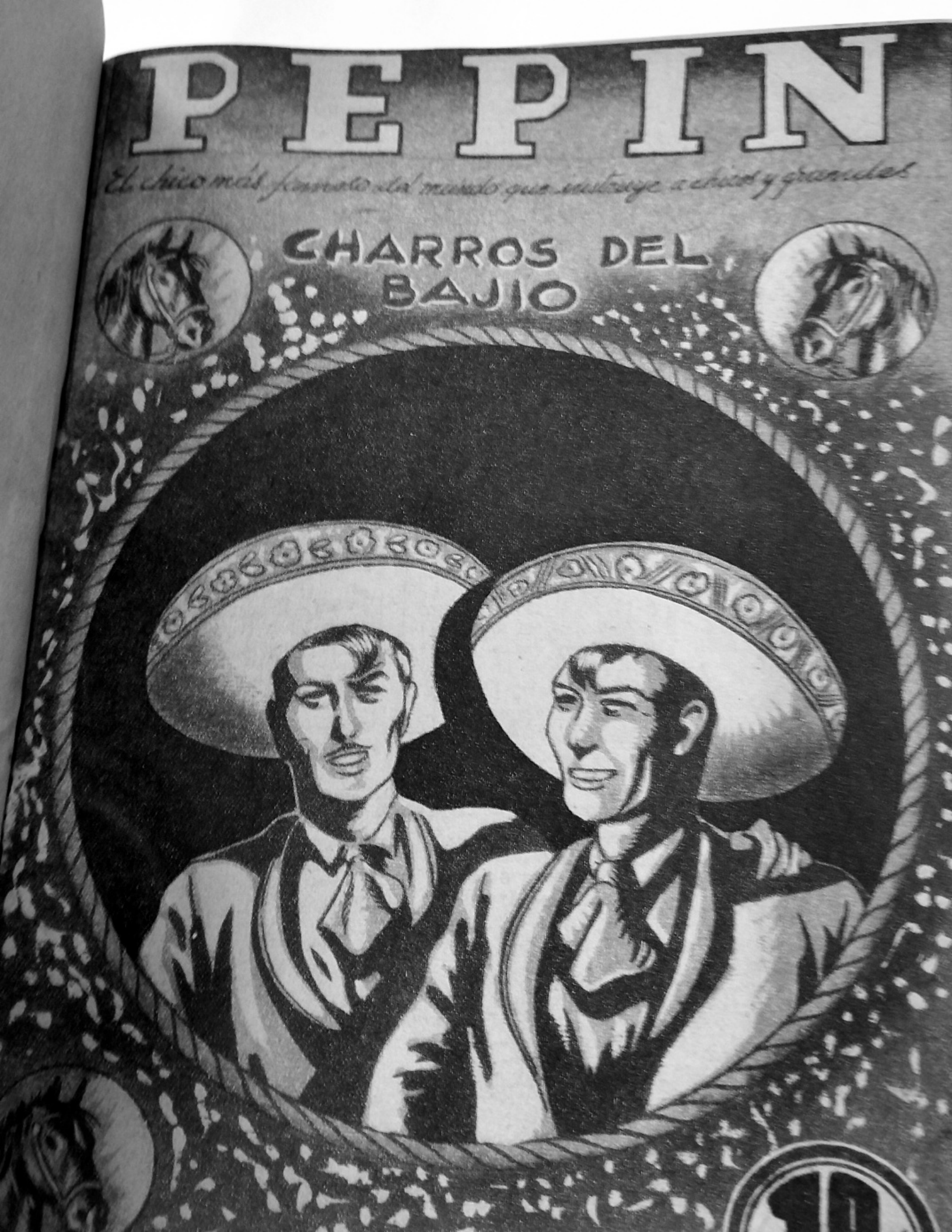

EL FLECHADOR CIELO

SILENCIO!... CAMINEN SIN HACER RUIDO... VAMOS A DAR LA VUELTA Y CAERLES POR LA ESPALDA!...
ESTAN RODEANDONOS...
NO IMPORTA!... NOS SUBIREMOS A LOS ARBOLES!...
TRES POR LA DERECHA, TRES POR LA IZQUIERDA Y YO AL CENTRO, RODEAREMOS A ESOS COBARDES!...
NO PUEDEN HABER IDO MUY LEJOS...!
LA FLOR DE LA MUERTE!... OH!... SOCORRO!...
AL PASAR CERCA DE UNA GIGANTESCA FLOR, ESTA LANZA SOBRE EL UN EX TRAÑO
CONTINUAR

ACOMIXTLI, AL IR EN BUSCA DE ALHUICAMINA ES ATACADO POR LA MORTIFERA FLOR DE LA MUERTE, AL DARSE CUENTA DEL PELIGRO QUE LE AMENAZA, LANZA UN GRITO DE TERROR.
OH!... LA FLOR DE LA MUERTE!...
ESTA LIANA ME SERVIRA PARA LLEGAR A EL RAPIDAMENTE...
POR MIL DE LOS DIOSES...! TIENE UN PERFUME QUE ATRAE!
GRACIAS, NOBLE GUERRERO!...SABIAS QUE TE BUSCABA PARA MATARTE, Y SIN EMBARGO EXPUSISTE TU VIDA PARA SALVAR LA MIA!... NO LO COMPRENDO...
ERAS UN HOMBRE EN PELIGRO A QUIEN MI DEBER ERA SALVAR...
NO OLVIDO LO QUE ME DEBO AHORA TENGO QUE CUMPLIR CON MI AYUDA...

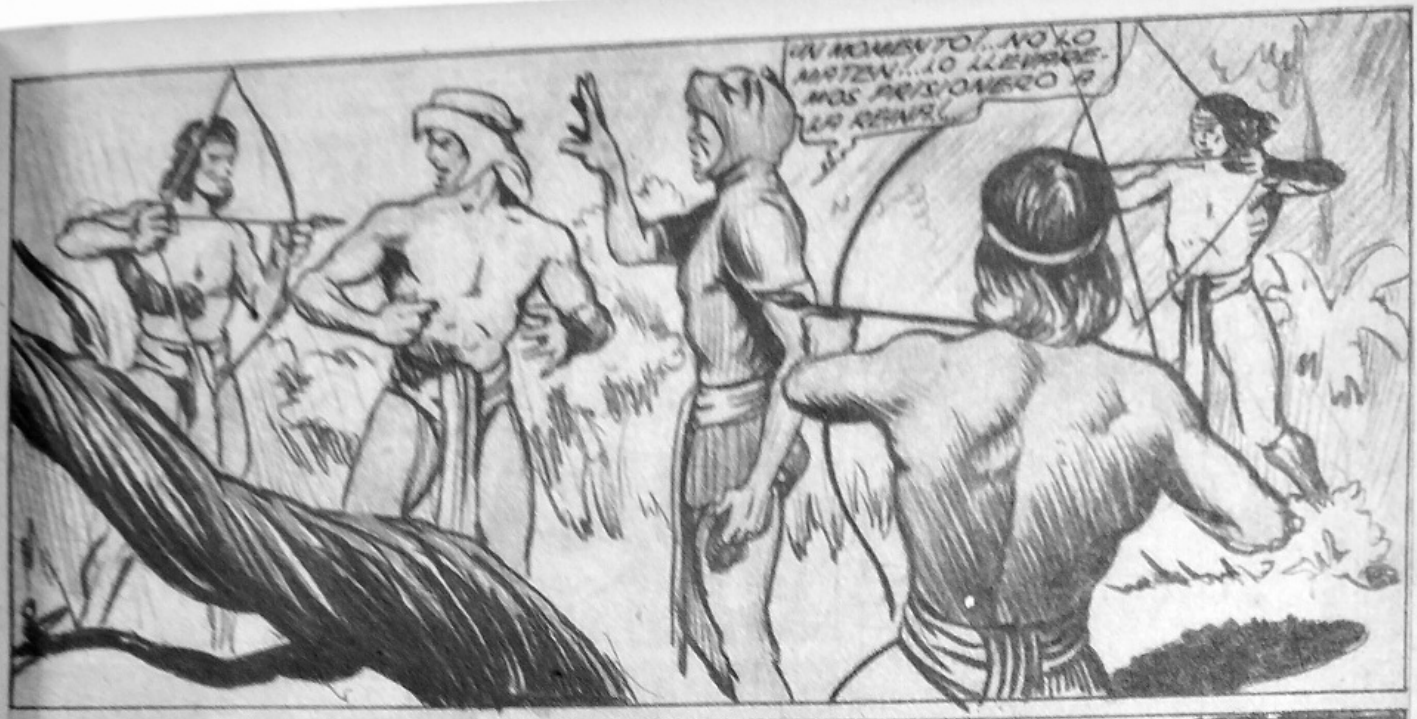

PEPIN

CONTINUARA...

ILHUICAMINA SE DEJA APRESAR PARA SALVAR LA VIDA DE SUS COMPAÑEROS. ES CONDUCIDO A XIBILBA, EN DONDE LA PRINSESA ZAYIL ESPERA IMPACIENTE.
POR FIN LLEGA A AVISARME QUE EL EXTRANJERO HA MUERTO!
DECIDME!... HABEIS ENCONTRADO AL MEXICA Y CUMPLIDO MIS ORDENES?....
PERDON, SEÑORA!... PERO EL MEXICA ESTA VIVO!...

ECHADOR
IELO.
POR
ATIRADO.
UN GUERRE-
RO ANUNCIA
LA LLECA-
DA DE LA
REINA ZA-
YIL, DAN-
DO TRES
FUERTES
GOLPES EN
UN TAM-
BOR.
TRAEDME EL LA
AZOTARE A ESTE
SOLENTE HASTA
DE RODILLAS ME
PIDA PERDON!...

PORQUE ESA ES MI VOLUNTAD.!.. Y NO TOLERO QUE NADIE ME INTERROGUE!...
SEÑORA... YO HAGO LO QUE ME PLACE Y PREGUNTO LO QUE NO ENTIENDO... Y SIENTO QUE SIENDO TAN HERMOSA SEAS TAN.... CRUEL.!.... ....
TRAEDME EL LATIGO! AZOTARE A ESTE INSOLENTE HASTA QUE DE RODILLAS ME PIDA PERDON.!...
DE RODILLAS.!.. TE HARE BESAR LA TIERRA QUE PISO.!...
CIEGO DE IRA Y DE DOLOR, ILHUICAMINA HACE UN ESFUERZO SOBREHUMANO Y LOGRA ROMPER SUS LIGADURAS.
SUELTA ESO, O JURO POR LOS DIOSES QUE OLVIDARE QUE ERES MUJER!

EL FLECHADOR, CIEGO DE FUROR POR LOS AZOTES RECIBIDOS, ROMPE SUS CUERDAS Y SE ARROJA SOBRE LA REINA ZAYIL ARREBATANDOLE EL LATIGO.

SUELTA ESO, FIERA!... NO ME CONFUNDAS CON TUS ESCLAVOS!..

COBARDE!! OSAS PONER TUS MANOS SOBRE MI!....

EP. 27.

A EL, GUERREROS!... SE HA ATREVIDO A TOCAR A LA REINA!..

QUE MUERA!..

DETENEOS! ESTE ASUNTO LO ARREGLO YO SOLA!....

SEÑORA... NO OLVIDES QUE ESE HOMBRE QUEDARIA MUY BIEN EN EL JARDIN DE LOS SUPLICIOS!

TIENES RAZON!... AHI QUEDARIA MUY BIEN!

MEXICA.. TU DESTINO
MIS MANOS, PERO TE
LA GRACIA DE QUE
ALGO QUE

SI!..QUE ME QUITEN DE TU PRESENCIA!..ODIO A LAS MUJERES CRUELES Y DESPOTAS!...
BASTA YA!..GUARDIAS, LLEVAOS A ESTE HOMBRE AL JARDIN DE LOS SUPLICIOS Y QUE SE LE APLIQUE EL TORMENTO DEL PENDULO!...
MORIRE GUSTOSO AL SABER QUE MI ESPIRITU VENDRA DEL REINO DE MICTLAN A ATORMENTARTE!..
TIENE RAZON EL HECHICERO!..SI ESTE HOMBRE SIGUE VIVIENDO, PRONTO ACABARA CON MI REINO...PERO NO ME APURA, PUES PRONTO ESTARA MUERTO!..
QUE ESPERAN PARA MATARME?
NADA, SOLO ESTABA PENSANDO EN POR QUE SAYIL PREFIRIO ESTE TORMENTO TENIENDO OTROS MEJORES!..
EL PALO POCO A POCO SE IBA FLEXIONANDO Y LOS VORACES COCODRILOS ESPERAN ANCIOSOS AQUE EL FLECHADOR ESTE AL ALCANCE DE SUS DIENTES.
CONTINUARA

PEPIN

EL FLECHADOR DEL CIELO.

POR ATIRADO

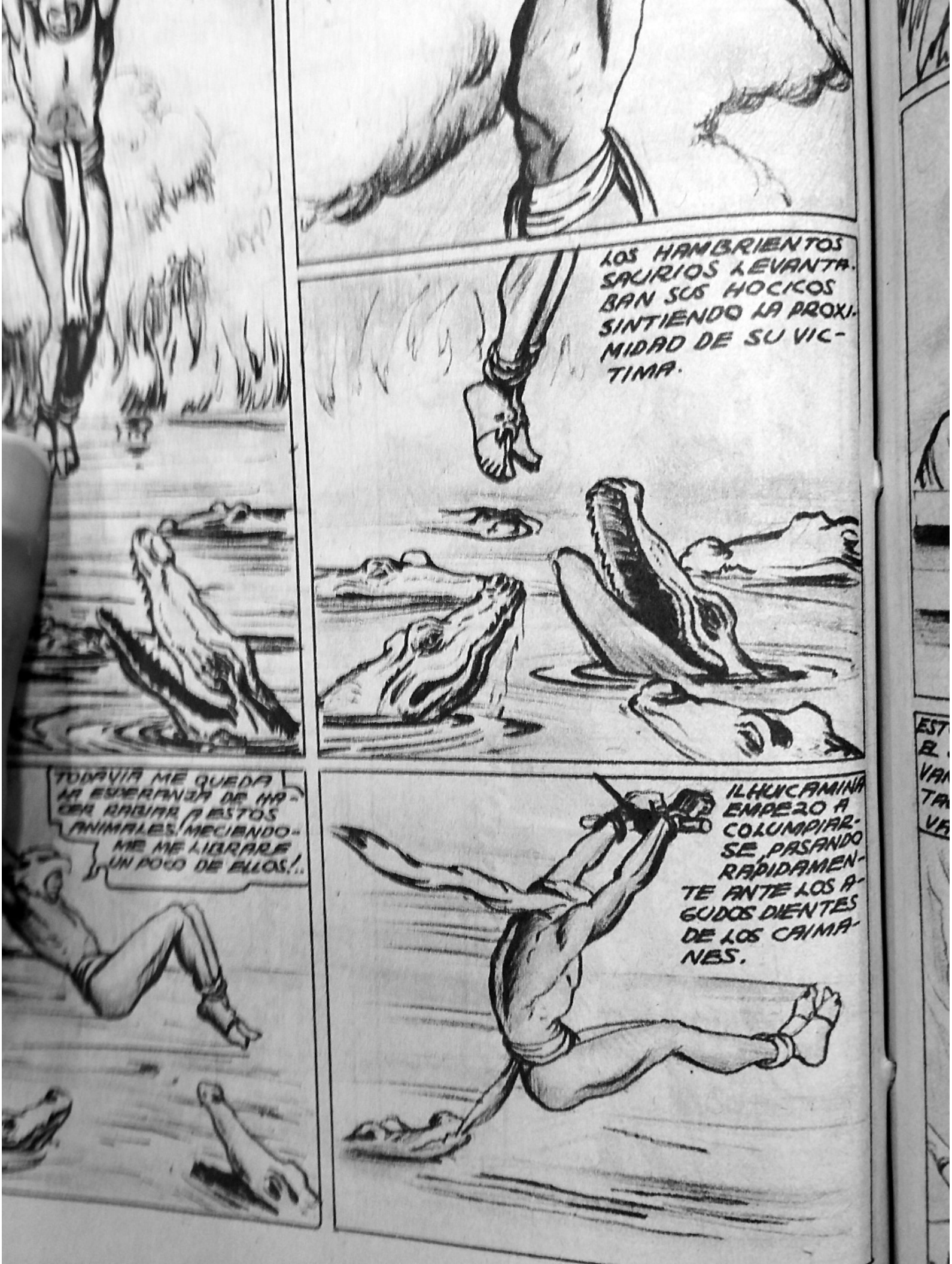
LOS HAMBRIENTOS SAURIOS LEVANTABAN SUS HOCICOS SINTIENDO LA PROXIMIDAD DE SU VICTIMA.
TODAVIA ME QUEDA LA ESPERANZA DE HACER RABIAR A ESTOS ANIMALES, MECIENDOME ME LIBRARE UN POCO DE ELLOS!..
ILHUICAMINA EMPEZO A COLUMPIARSE PASANDO RAPIDAMENTE ANTE LOS AGUDOS DIENTES DE LOS CAIMANES.

CREO QUE AHORA SI ME QUEDAN MUY POCOS MINUTOS DE VIDA!..
EL MISMO PESO HIZO QUE LA FLEXIBLE ESTACA SE DOBLARA MAS Y MAS HACIA EL ESTANQUE.

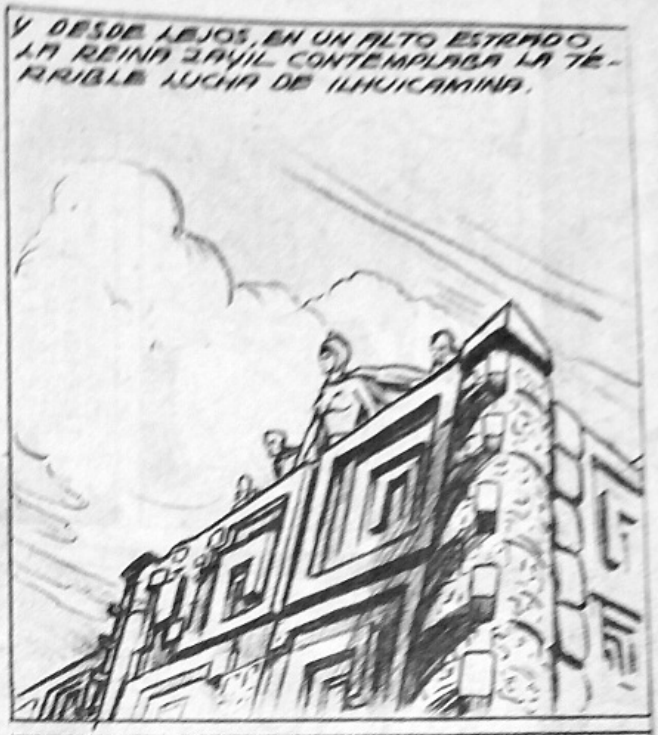
Y DESDE LEJOS, EN UN ALTO ESTRADO, LA REINA JAVIL CONTEMPLABA LA TERRIBLE LUCHA DE ILHUICAMINA.

VALIENTE GUERRERO!..SABE LUCHAR HASTA EL ULTIMO MOMENTO, PERO ESO NO LO SALVARA!...

MIENTRAS TANTO TRUCU Y SU COMPAÑERO HACEN SUS PLANES.
PERO A DONDE SE LO PUEDEN HABER LLEVADO?..

ESTOY SEGURO QUE ESTA EN EL JARDIN DE LOS SUPLICIOS.. VAMOS!..CONOZCO EL LUGAR.. TAL VEZ PODAMOS SALVARLO!....

AL ENTRAR AL JARDIN DE LOS SUPLICIOS, NO SE DAN CUENTA QUE UNA MONSTRUOSA SERPIENTE SE DESCUELGA A SUS ESPALDAS.
CONTINUARA.

EL FLECHADOR DEL CIELO

POR A. TIRADO

EL FLECHADOR INUTILMENTE SE MECE, PARA LIBRARSE DE LOS FEROCES CAIMANES

EP. 29

YA ES EL FIN... PERO NUNCA HABIA VISTO A UN HOMBRE LUCHAR TAN DENODADAMENTE CONTRA LA MUERTE!...

EN VERDAD, SEÑORA, ESE HOMBRE ES UN VALIENTE!...

MIENTRAS TANTO TRUCLI Y ZACQUI CAMINAN TRANQUILAMENTE EN BUSCA DE ILHUICAMINA, SIN DARSE CUENTA DE QUE EL PELIGRO LOS ACECHA....

OH!... ALGUIEN NOS SIGUE!.... OOH!.... ES....

UNA SERPIENTE GIGANTESCA!.....QUE HACEMOS?...

ESTAMOS PERDIDOS, TRUCLI!...CON ESTA SERPIENTE NO HAY SALVACION POSIBLE!...

ALTO DESDE LO ALTO DE UNA TORRECILLA UNA FLECHA PARTE CON LA VELOCIDAD DEL RAYO.

CON TAN BUENA PUNTERIA QUE QUEDA CLAVADA EN LA CABEZA DE LA MONSTRUOSA SERPIENTE.

NO ME DEBEN NADA... SOLO SALDE LA CUENTA QUE TENIA CON TU AMO... EL ME SALVO LA VIDA... ESTAMOS A MANO..!
ERES NOBLE Y SOLO QUIERO QUE ME DIGAS UNA COSA...

DIME A DONDE LLEVARON A MI AMO Y LA MANERA MAS RAPIDA DE LLEGAR A DONDE ESTA!...

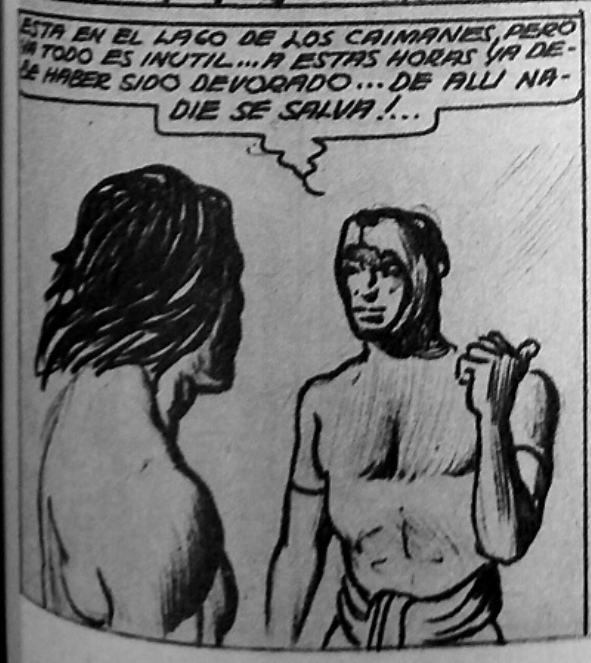
ESTA EN EL LAGO DE LOS CAIMANES, PERO YA TODO ES INUTIL... A ESTAS HORAS YA DEBE HABER SIDO DEVORADO... DE ALLI NADIE SE SALVA!...

MALDICION!... SE ROMPIO LA CUERDA!..
CONTINUARA.
ACOMATLI TENIA RAZON. EL FLECHADOR ESTABA PERDIDO... LA CUERDA SE REVIENTA Y CAE SOBRE EL LAGO INFESTADO DE CAIMANES.

EL FLECHADOR DEL CIELO

POR ATIRAPA

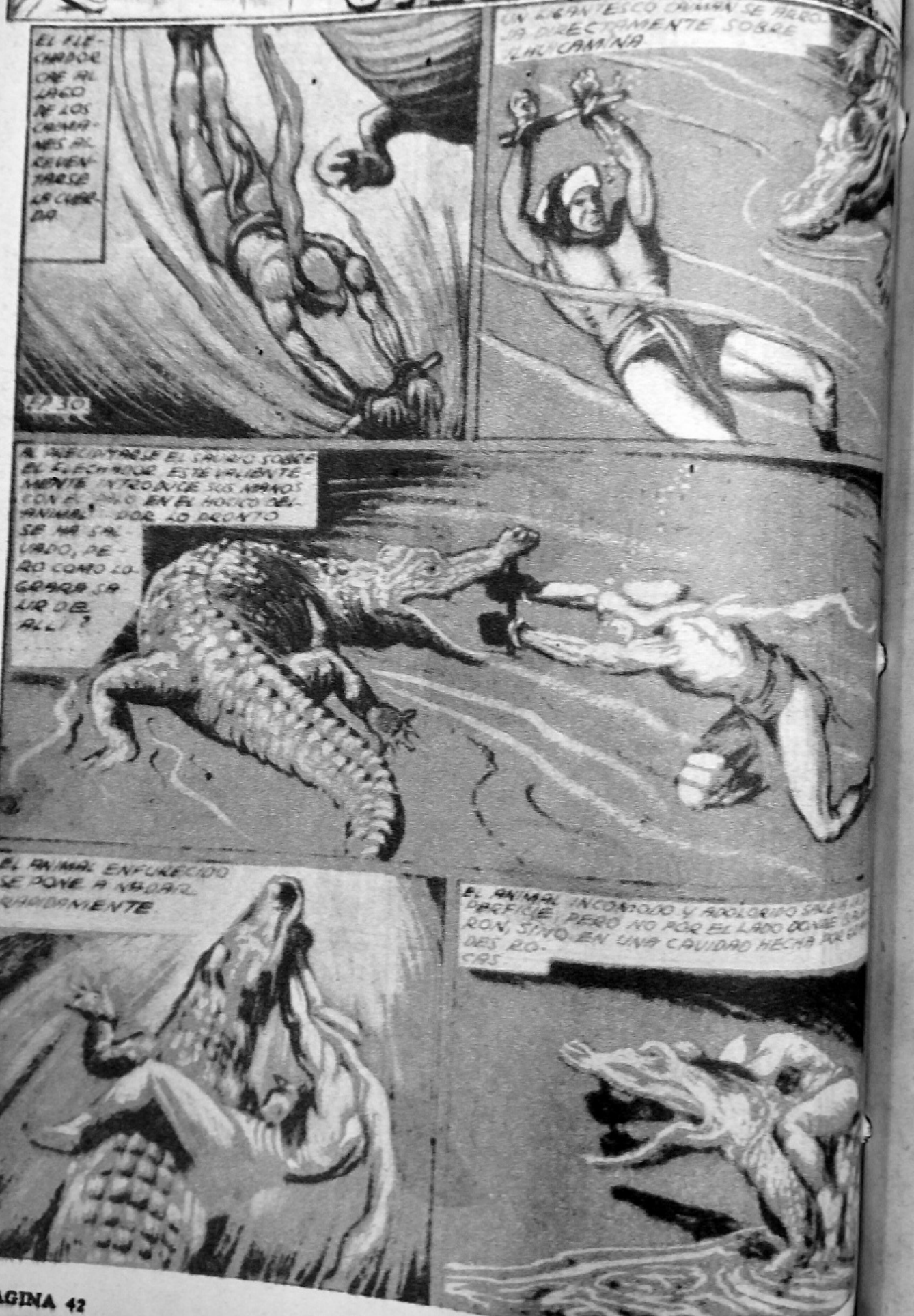

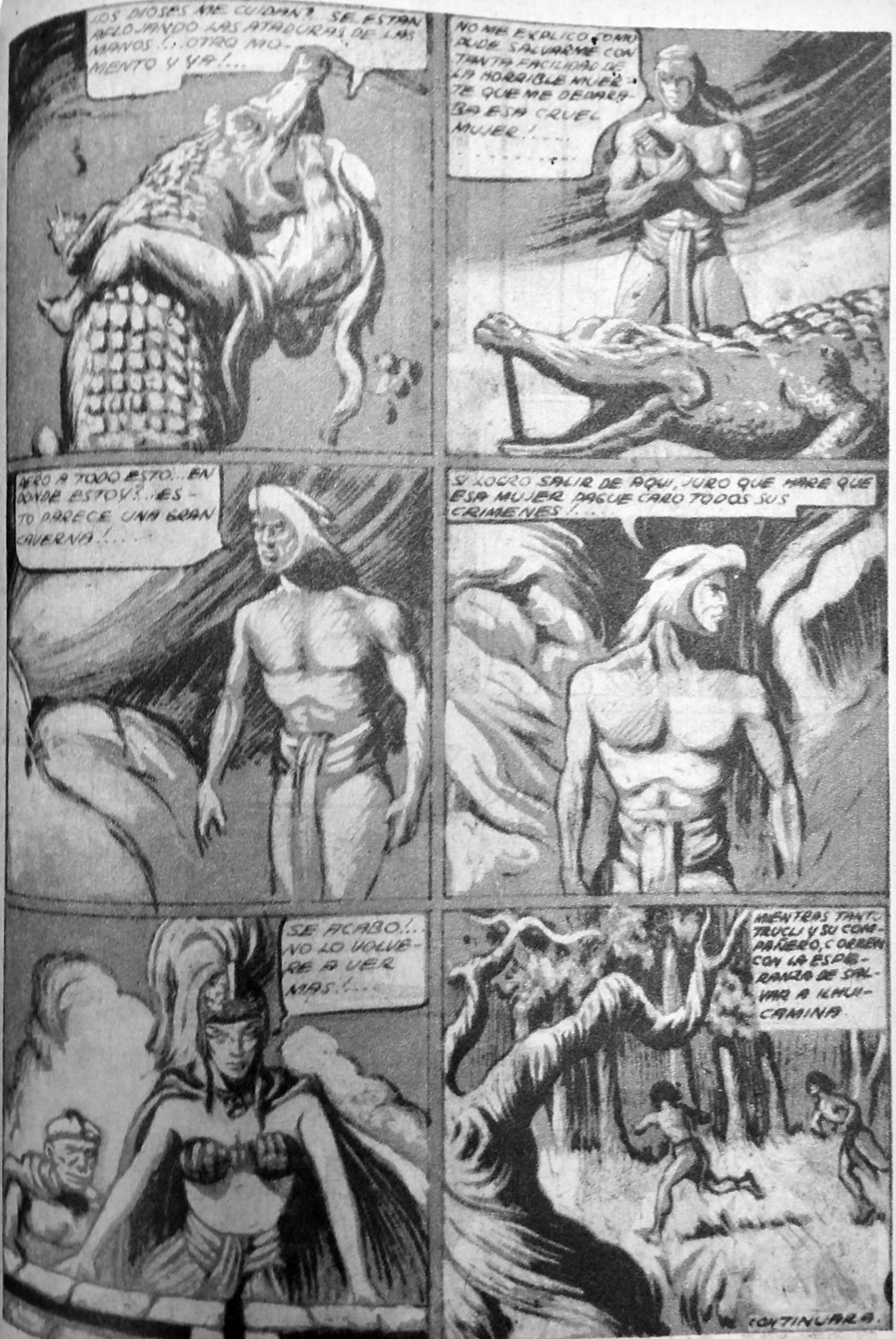
¿LOS DIOSES ME CUIDAN? SE ESTAN AFLOJANDO LAS ATADURAS DE LAS MANOS..!..OTRO MOMENTO Y YA!...
NO ME EXPLICO COMO PUDE SALVARME CON TANTA FACILIDAD DE LA HORRIBLE MUERTE QUE ME DEPARABA ESA CRUEL MUJER!.....
NADA A TODO ESTO...EN DONDE ESTOY?..ESTO PARECE UNA GRAN CAVERNA!....
SI LOGRO SALIR DE AQUI, JURO QUE HARE QUE ESA MUJER PAGUE CARO TODOS SUS CRIMENES!....
SE ACABO!..NO LO VOLVERE A VER MAS!....
MIENTRAS TANTO TRUCU Y SU COMPAÑERO, CORREN CON LA ESPERANZA DE SALVAR A ILAKI-CAMINA
CONTINUARA.

PEPIN

SEMANARIO ILUSTRADO

El Flechador del Cielo

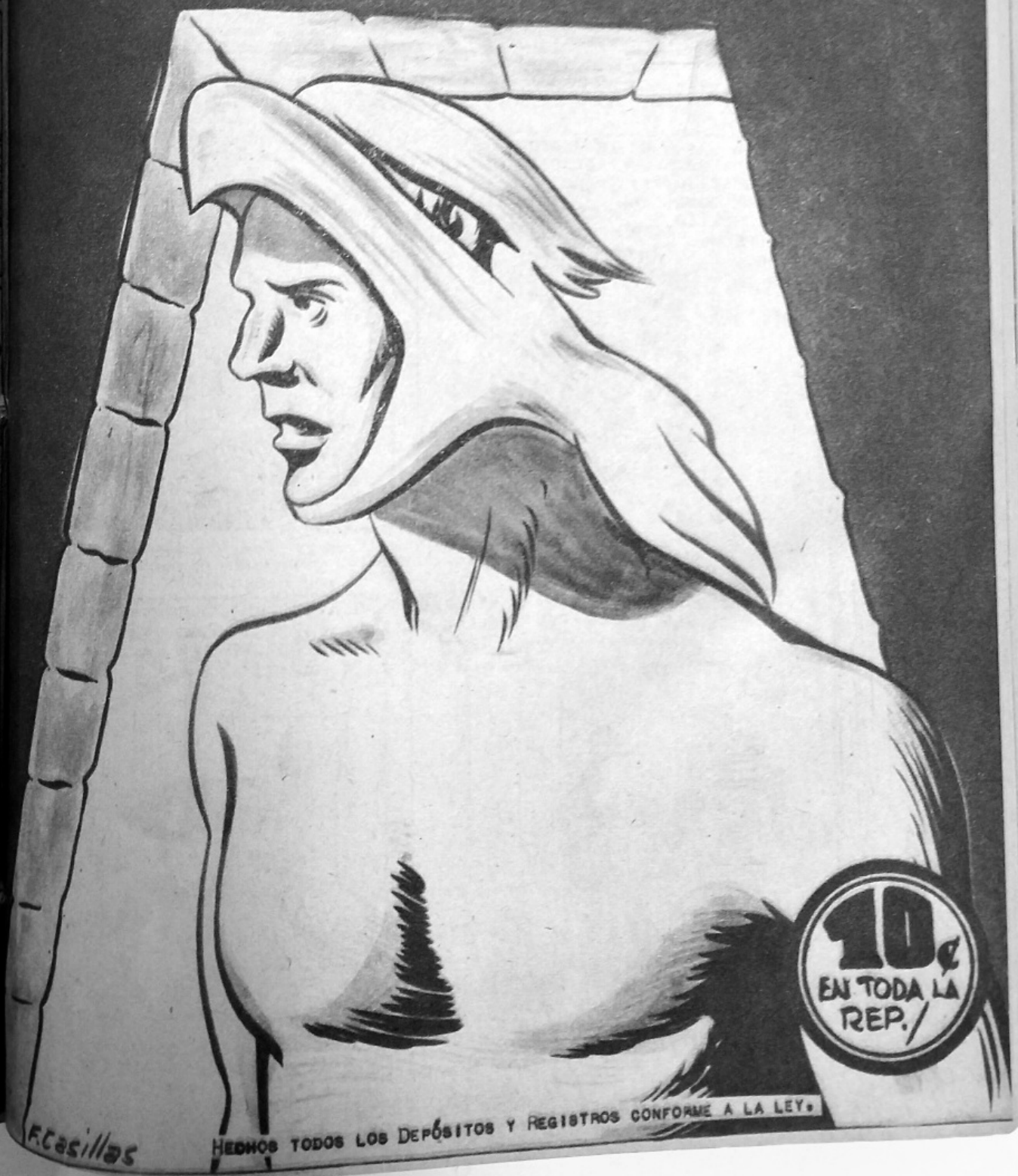

10¢ EN TODA LA REP.

F. Casillas

HECHOS TODOS LOS DEPÓSITOS Y REGISTROS CONFORME A LA LEY.

EL FLECHADOR DEL CIELO

POR ATIRADO

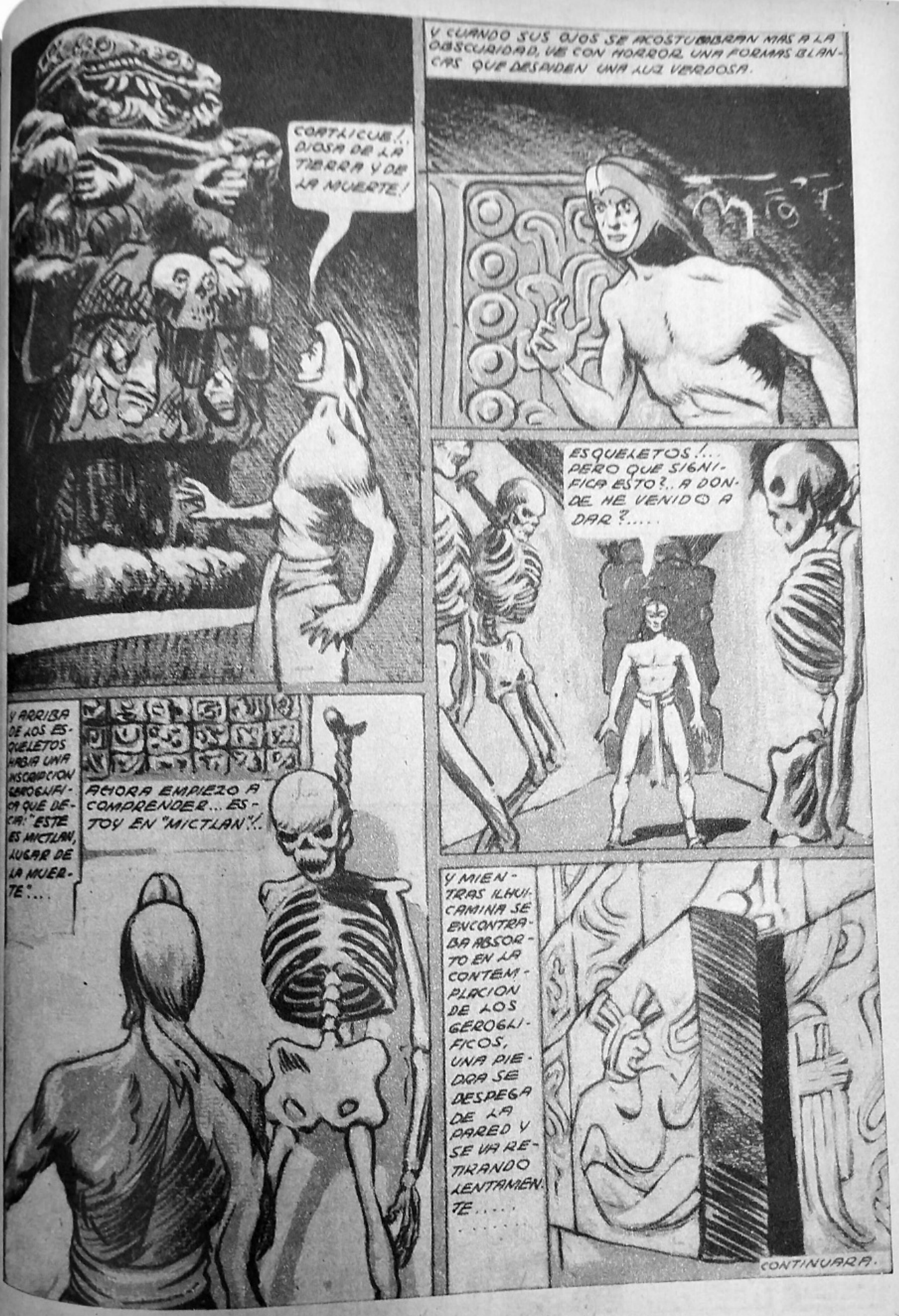
COATLICUE!.. DIOSA DE LA TIERRA Y DE LA MUERTE!
Y CUANDO SUS OJOS SE ACOSTUMBRAN MAS A LA OBSCURIDAD, VE CON HORROR UNAS FORMAS BLANCAS QUE DESPIDEN UNA LUZ VERDOSA.
ESQUELETOS!... PERO QUE SIGNIFICA ESTO?.. A DONDE HE VENIDO A DAR?.....
Y ARRIBA DE LOS ESQUELETOS HABIA UNA INSCRIPCION GEROGLIFICA QUE DECIA: "ESTE ES MICTLAN, LUGAR DE LA MUERTE"....
AHORA EMPIEZO A COMPRENDER... ESTOY EN "MICTLAN"!..
Y MIENTRAS ILHUICAMINA SE ENCONTRABA ABSORTO EN LA CONTEMPLACION DE LOS GEROGLIFICOS, UNA PIEDRA SE DESPEGA DE LA PARED Y SE VA RETIRANDO LENTAMENTE.....
CONTINUARA.

EL FLECHADOR DEL CIELO.

POR A. TIRADO.

SOLO LLEGAN LOS ELEGIDOS DE LA MUERTE, O AQUELLOS QUE SIRVEN A LA MAS BAJA Y CRUEL DE LAS MUJERES!....
...
PUES POR ELLA FUI CONDENADO A MUERTE, PERO AFORTUNADAMENTE NO MORI Y VINE A DAR A ESTE LUGAR!...
JE! JE!...JE!.. ENTONCES TU TAMBIEN ERES UNA VICTIMA DE LA CRUEL ZAYIL?
ENTONCES TU ERES DE LOS NUESTROS?... SIGUEME!..JE!... JE!..JE!.. SIGUEME!.....
AQUI ES DONDE YO TRABAJO, VIVO Y ESTOY CONDENADA A MORIR!...
PERO POR QUE NO PUEDES SALIR?..
HACE MUCHOS, DEMASIADO MUCHOS AÑOS....
...YO ERA JOVEN, Y AUNQUE PAREZCA IMPOSIBLE, ERA HERMOSA...EN ESE TIEMPO REINABA EN ESTA FANTASTICA Y PROSPERA TIERRA, NUESTRO PADRE, MIO Y DE ZAYIL, PORQUE HAS DE SABER QUE ESA CRUEL MUJER Y YO SOMOS HERMANAS GEMELAS.....
CONTINUARA

EL FLECHADOR DEL CIELO.

POR A. TIRADO.

QUE LOS DIOSES HAN FUNDIDO NUESTROS CUERPOS HACIENDO UNO SOLO... ASI NO SE EXTRAÑARAN DE QUE ELLA DESAPAREZCA....
TIENES MUCHO INGENIO, ZAVIL... LO HARE SI PROMETES CUMPLIR LO QUE ME OFRECISTE...
Y ASI FUE COMO NO ATREVIENDOSE A MATARME, ME ENTERRO EN VIDA EN ESTE TEMPLO SUBTERRANEO.
MALDITOS!.. ESTAN CLAUSURANDO LA ENTRADA!...
PERO FUERON PASANDO LOS AÑOS Y LA OBRA DESTRUCTORA DEL TIEMPO FUE GRAVANDO EN SU ROSTRO Y EN EL MIO LOS RASGOS DE LOS VIEJOS.... Y CUANDO ME TRAIA DE COMER LA ATORMENTABA HACIENDOLE VER SU FEALDAD EN LA MIA....
JA!..JA!..ESTAS VIEJA!..PRONTO SERAS DESPRECIADA Y MORIRAS!..JA!..JA!..
TE EQUIVOCAS!..TENGO MEDIOS DE HACERME NUEVAMENTE JOVEN!
POR CONSEJOS DE LOS HECHICEROS, SE FUE AL BOSQUE ENCANTADO EN DONDE HABITAN LOS TZITZIMIME. (SERES FANTASTICOS).
CONTINUARA.

EL FLECHADOR DEL CIELO.

POR ATIRADO

EL FLECHADOR DEL CIELO.

POR A. TIRADO

LA VIEJA NARRA A ILHUICAMINA LA FANTASTICA HISTORIA DE SU CRUEL HERMANA GEMELA LA REINA ZAYIL.

MI HERMANA, ACONSEJADA POR LOS HECHICEROS, SE FUE AL BOSQUE DONDE HABITAN LOS TZITZIMIMES, QUE SON DEMONIOS O SERES FANTASTICOS.....

EP. 34.

MI HERMANA ENTRO AL SOMBRIO BOSQUE DE LOS ARBOLES Y PIEDRAS ADQUIRIAN MAS FANTASTICAS.....

EL BOSQUE SE LLENO DE EXTRAÑOS RUMORES, PERO ZAYIL, ALENTADA POR SU DESEO, AVANZA TEMBLANDO DE TERROR EN MEDIO DE LOS TZITZIMIMES.

SI NO FUERA POR EL DESEO DE PROLONGAR MI JUVENTUD Y MI VIDA ETERNAMENTE, NO DABA UN PASO MAS EN ESTE MALDITO BOSQUE!

LA COLUMNA SE FUE CONDENSANDO Y UNA FIGURA EXTRAÑA SE PERFILO ANTE LOS AZORADOS OJOS DE ZAYIL.
QUE BUSCAS EN ESTOS BOSQUES?..... HABLA PRONTO O MORIRAS!....
QUIERO VER A TONAL POUHQUI!.. LLEVAME ANTE EL SI PUEDES!.... .....
SIGUEME Y PRONTO ESTARAS ANTE TONAL POUHQUI, EL ADIVINO!.....
AHI VIVE TONAL POUHQUI!.. ENTRA SIN TEMOR QUE EL TE ESTA ESPERANDO!....
Y DESPUES DE ATRAVESAR EL BOSQUE, ZAYIL, PRECEDIDA POR SU FANTASTICO GUIA, LLEGAN ANTE LA CASA DEL ADIVINO.
CONTINUARA.

EL FLECHADOR DEL CIELO.

POR ATIRADO.

DEBERAS TENER SIEMPRE A TU LADO A DOS DE MIS SIRVIENTES Y HARAS SOLAMENTE LO QUE ELLOS TE MANDEN!... ACEPTAS?...
TODO LO QUE TU QUIERAS!... SERE TU ESCLAVA! PERO VUELVEME LA HERMOSURA Y PROLONGA MI VIDA!.....
BIEN!..MUY BIEN!..ENTONCES SIGUEME!...
ESA ES LA FUENTE DE LA JUVENTUD Y DE LA VIDA, PERO EL QUE ENTRA ALLI TIENE QUE DESTERRAR DE SU PECHO Y DE SUS LABIOS LA PALABRA AMOR!....
SUBE SIN TEMOR...NADA TE PASARA... Y PERMANECE ALLI HASTA QUE YO TE LLAME!....
ZAYIL, VENCIENDO SU MIEDO, SUBE LOS NATURALES ESCALONES QUE CONDUCEN A LA FUENTE DE LA JUVENTUD Y DE LA VIDA...
CONTINUARA

DEBERAS TENER SIEMPRE A TU LADO A DOS DE MIS SIRVIENTES Y HARAS SOLAMENTE LO QUE ELLOS TE MANDEN!.... ACEPTAS?.....
TODO LO QUE TU QUIERAS!... SERE TU ESCLAVA! PERO VUELVEME LA HERMOSURA Y PROLONGA MI VIDA!.....
BIEN!..MUY BIEN!..ENTONCES SIGUEME!...
ESA ES LA FUENTE DE LA JUVENTUD Y DE LA VIDA, PERO EL QUE ENTRA ALLI TIENE QUE DESTERRAR DE SU PECHO Y DE SUS LABIOS LA PALABRA AMOR!....
SUBE SIN TEMOR...NADA TE PASARA... Y PERMANECE ALLI HASTA QUE YO TE LLAME!....
ZAYIL, VENCIENDO SU MIEDO, SUBE LOS NATURALES ESCALONES QUE CONDUCEN A LA FUENTE DE LA JUVENTUD Y DE LA VIDA...
CONTINUARA

EL FLECHADOR DEL CIELO.

POR ATIRADO.

LA REINA ZAVIL SUBE LENTAMENTE LAS ESCALERAS QUE CONDUCEN A LA FUENTE DE LA JUVENTUD Y DE LA VIDA.

EP. 36.

SUBE CON CONFIANZA!..NO TEMAS QUE SALDRAS BIEN DE LA PRUEBA!.....

ZAVIL ENTRO AL CENTRO DE LA FUENTE Y SE SINTIO ENVUELTA EN DENSOS VAPORES QUE LE ABRAZABAN LA CARNE Y LE HACIAN CIRCULAR MAS APRISA LA SANGRE.

ZAVIL, SACUDIDA POR FUERTES CONVULSIONES PARECIA SUFRIR HORRIBLEMENTE, PERO SIN EMBARGO SE MANTUVO FIRME EN SU LUGAR.

BASTA!.. CON ESO ES BASTANTE!. SAL DE ALLI!.

CUANDO ZAVIL SALIO, LA BELLEZA Y LA JUVENTUD RESALANDECIAN EN TODO SU SER.

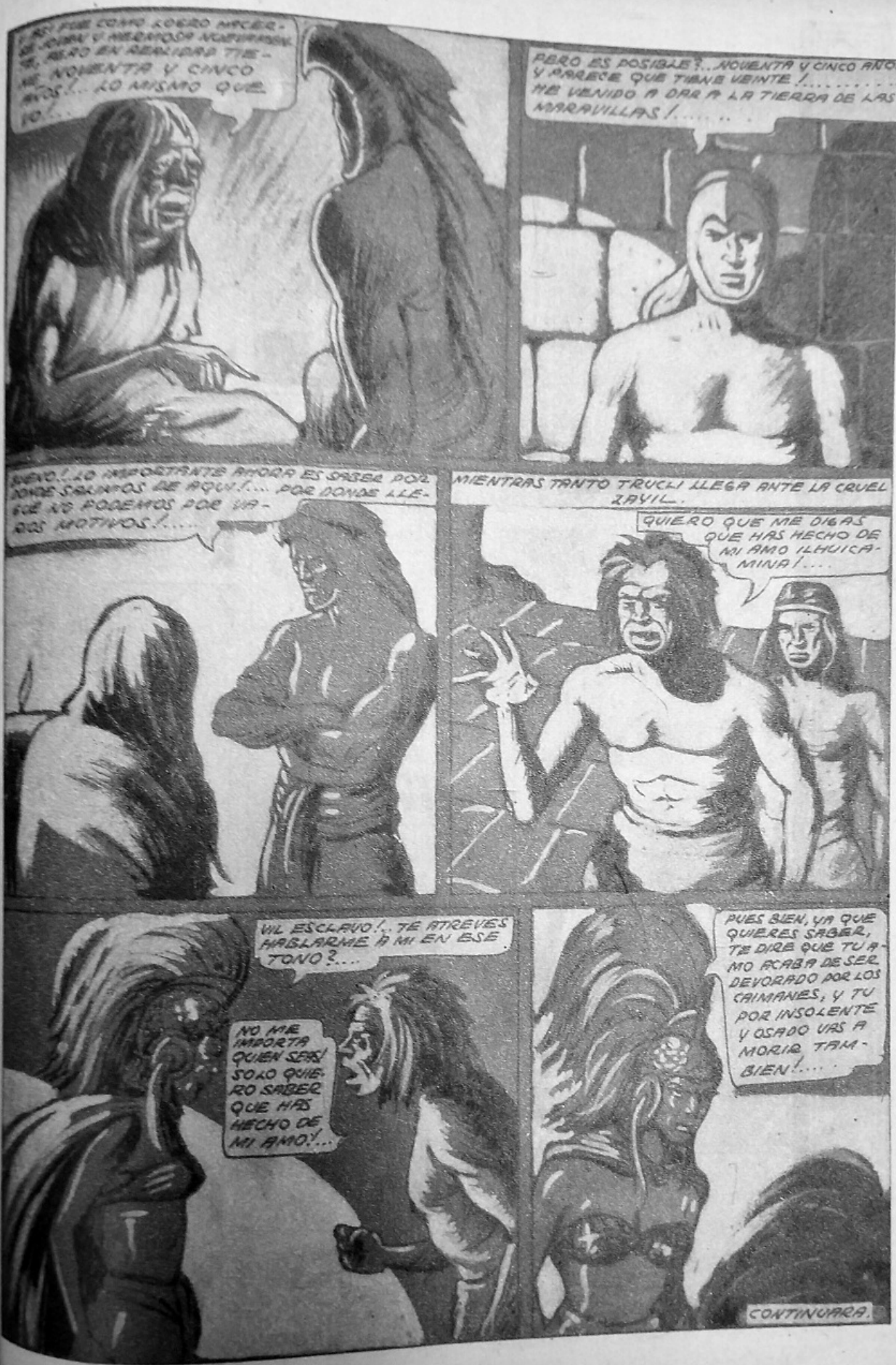

...ASI FUE COMO LOGRO HACER-SE JOVEN Y HERMOSA NUEVAMEN-TE, PERO EN REALIDAD TIE-NE NOVENTA Y CINCO AÑOS!... LO MISMO QUE YO!...
PERO ES POSIBLE?... NOVENTA Y CINCO AÑOS Y PARECE QUE TIENE VEINTE!..... HE VENIDO A DAR A LA TIERRA DE LAS MARAVILLAS!.....
BUENO!... LO IMPORTANTE AHORA ES SABER POR DONDE SALIMOS DE AQUI!... POR DONDE LLE-GUE NO PODEMOS POR VA-RIOS MOTIVOS!....
MIENTRAS TANTO TRUCLI LLEGA ANTE LA CRUEL ZAYIL.
QUIERO QUE ME DIGAS QUE HAS HECHO DE MI AMO ILHUICA-MINA!....
VIL ESCLAVO!... TE ATREVES HABLARME A MI EN ESE TONO?...
NO ME IMPORTA QUIEN SEAS! SOLO QUIE-RO SABER QUE HAS HECHO DE MI AMO!...
PUES BIEN, YA QUE QUIERES SABER, TE DIRE QUE TU A-MO ACABA DE SER DEVORADO POR LOS CAIMANES, Y TU POR INSOLENTE Y OSADO VAS A MORIR TAM-BIEN!....
CONTINUARA.

EL FLECHADOR DEL CIELO.

POR A. TIRADO.

ESTOY LISTO, TRUCLI!
SI ESTUVIERA AQUI EL FLECHADOR, VERIAN LO QUE ERA PELEAR!...
PERO EN SEGUIDA MEDIA DOCENA MAS DE FUERTES GUERREROS ARMADOS DE AGUDAS LANZAS, SE ARROJAN SOBRE UAIL Y TRUCLI.
CONTINUARA

EL FLECHADOR CIELO

POR A. TIRADO

AL MANDATO DE LA REINA ZAYIL, TODOS LOS GUERREROS SE LANZAN SOBRE TRUCLI Y ULIL.

VENDAMOS CARAS NUESTRAS VIDAS, ULIL!...

ESTOY DISPUESTO, TRUCLI!...

EA 38

QUE MUERAN LOS TRAIDORES!...

OH!... ME MUERO!...

MALDICION! HAN MATADO A ULIL!...

AHORA QUE ESTAN DESARMADOS, PODRE LUCHAR MEJOR!...

TRUCLI SE LANZA COMO UNA TROMBA EN MEDIO DE LOS GUERREROS. A CADA GOLPE UN HOMBRE QUEDARA FUERA DE COMBATE.

ES UNA LASTIMA QUE UN HOMBRE TAN VALIENTE COMO ESE TENGA QUE MORIR!.....

LA LUCHA PARECIA QUE SE DECLARABA EN FAVOR DE TRUCLI, PERO UN GUERRERO ENARBOLA UN PESADO GARROTE.....

...Y DESCARGA FUERTE GOLPE EN LA CABEZA DE TRUCLI, QUE CAE AL SUELO SIN SENTIDO.

LLEVENLO AL VALLE DE LA MUERTE Y APRESURENSE ANTES DE QUE RECOBRE EL CONOCIMIENTO!..

TRUCLI, FUERTEMENTE ATADO, ES CONDUCIDO AL VALLE DE LA MUERTE.

ALTO!...COLOQUENSE LAS MASCARILLAS Y QUE SE ADELANTEN SOLO LOS QUE TRAEN AL PRISIONERO!....
CONTINUARA.

EL FLECHADOR DEL CIELO.

POR A. TIRADO.

MIENTRAS TRUCLI ES LLEVADO AL VALLE DE LA MUERTE, EL HURAMANA HACE ESFUERZOS SOBRE HUMANOS PARA MOVER DE SU LUGAR LA COLOSAL ESTATUA DEL DIOS DE LA MUERTE.

UF!...PARECE QUE ESTO ESTA CEDIENDO!....

SALGAMOS!..EL PASO POR FIN HA QUEDADO LIBRE!....

EP. 39.

AHORA VOLVAMOS CON TRUCLI.

LOS ENCARGADOS DE CONDUCIR AL PRISIONERO AL VALLE, QUE SE COLOQUEN LAS MASCARAS!...

POR FAVOR NO ME MANDES A MI!...TENGO MIEDO DE MORIR ENVENENADO!..NO!....

COBARDE!...IGNORAS QUE SOLO MUEREN LOS QUE QUEDAN AL RAS DEL SUELO?...TU PROCURA PERMANECER SIEMPRE DE PIE Y NADA TE PASARA!...ADEMAS LLEVAS LA MASCARA!..

LOS DOS GUARDIAS SE ADELANTAN SOLOS AL VALLE DE LA MUERTE.....

PEPIN

PROPIE-
NO FUNES
DE ES-
VALLE
DEBE
LAS EMA-
CIONES
ACIDO
RBONI-
QUE A
RGA DE
DESPRI-
ES NO SE
LEVA A
AS DE
TENTA
CINCO
NTIME-
ROS DE
LTURA.
APRESUREMONOS A DEJAR A ES-
TE!..LE TENGO UN MIEDO HO-
RRIBLE AL LUGAR!...
QUE PASI-
LLO MAS
LARGO!..
SIGUE ADELANTE
QUE TODO IRA
BIEN MIENTRAS
NO TOPEMOS CON
LOS GUERREROS
DE ZAHL....
LIBRES!..OTRA VEZ
PODEMOS VER LA
LUZ DEL
DIA!.....
OH!..LA LI-
BERTAD!..LA
LIBER-
TAD!..
AQUI LO DEJA-
MOS!...SUEL-
TALO!....
CONTINUARA.
EPIN

QUE PASILLO MAS LARGO!...
SIGUE ADELANTE QUE TODO IRA BIEN MIENTRAS NO TOPEMOS CON LOS GUERREROS DE ZAYIL....
AQUI LO DEJAMOS!...SUELTALO!....
CONTINUARA.

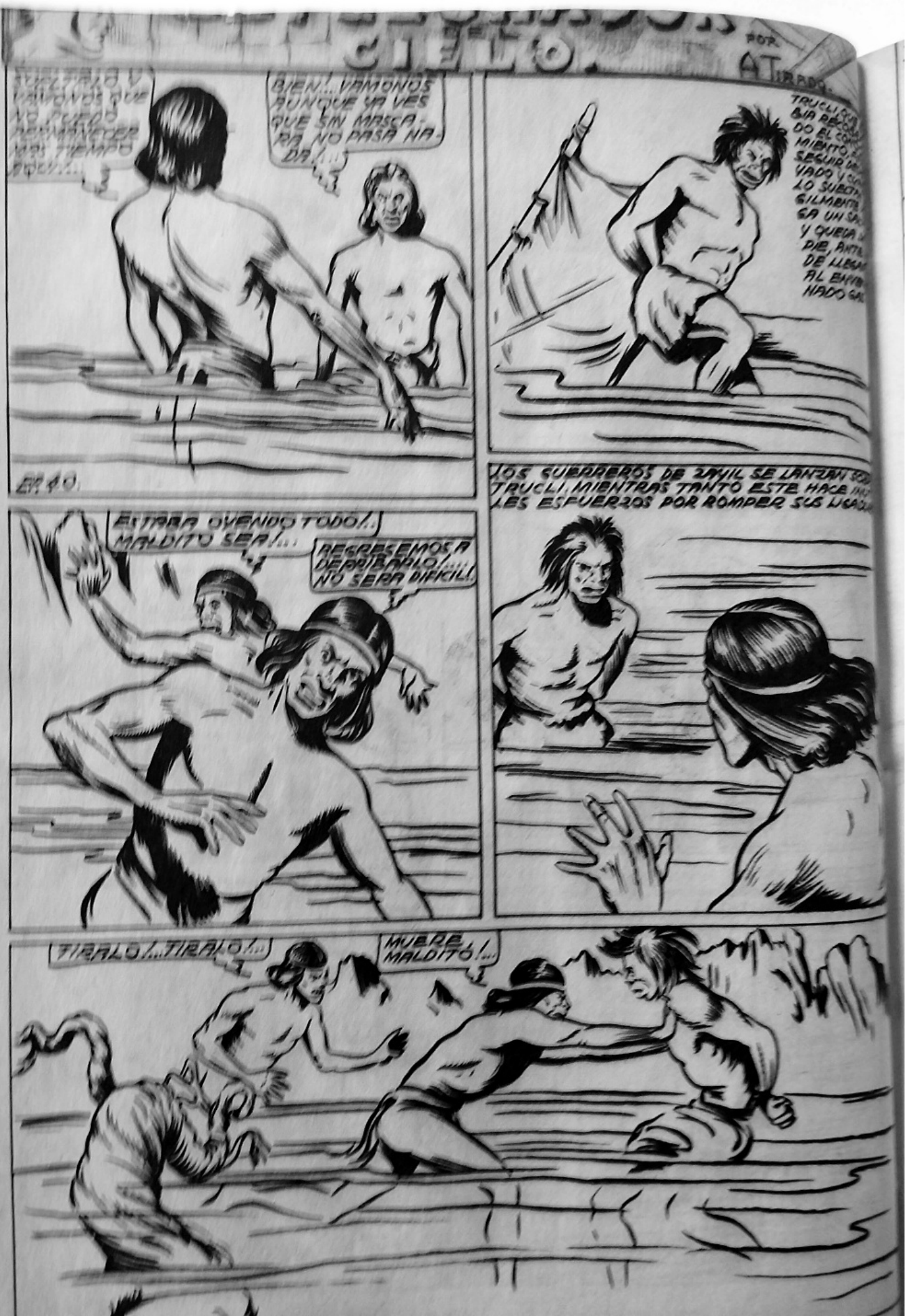
CIELO
POR A. TIRADO
SUELTALO Y VAMONOS QUE NO PUEDO PERMANECER MAS TIEMPO AQUI!...
BIEN!... VAMONOS AUNQUE YA VES QUE SIN MASCARA NO PASA NADA!...
ESTABA OYENDO TODO!.. MALDITO SEA!...
REGRESEMOS A DERRIBARLO!... NO SERA DIFICIL!
LOS GUERREROS DE ZAYIL SE LANZAN SOBRE TRUCLI, MIENTRAS TANTO ESTE HACE INUTILES ESFUERZOS POR ROMPER SUS LIGADURAS
TIRALO!... TIRALO!...
MUERE, MALDITO!...

LIR CON VIDA DE AQUI, LA REINA NOS MANDARA AL TORMENTO.!..
EP. 40.
PERADO ESFUERZO ROMPE SUS LIGADURAS
SI ALGUIEN TIENE QUE CAER, ESTOY SEGURO QUE NO HE DE SER YO.!...
AL CAER EL GUERRERO SUS MUSCULOS SE CONTRAEN. GRITOS INARTICULADOS SALEN DE SU GARGANTA, HACE INUTILES ESFUERZOS POR LEVANTARSE, PERO LA MUERTE HA HECHO PRESA DE EL.
NO QUIERO MORIR.!..TE VENCERE CUESTE LO QUE CUESTE.!...
SOSTENLO QUE VAMOS EN TU AYUDA.!...NO LO SUELTES.!..
PEPIN
CONTINUARA.

EL FLECHADOR DEL CIELO

POR AT

MIENTRAS TRUCU LUCHA CON UN GUERRERO QUE TRATA DE LIQUIDARLO, OTROS AGUILAS EN AYUDA DE AQUEL PARECE QUE TRUCU ESTA CONDENADO A MORIR ENTRE LOS GASES VENENOSOS.

ER. AT.

SOSTENLO QUE AQUI VAMOS EN TU AYUDA!..

NO DEBE SALIR VIVO DE AQUI!...

AQUI LO TENGO!.. APURENSE!..

PUES NO CREO QUE SEA POR MUCHO TIEMPO!..

¡¡¡AAAAY!!!

SE QUE EL FINAL DE ESTA LUCHA LA MUERTE ES PARA MI, PERO ANTES ALGUNOS DE USTEDES ME ACOMPAÑARAN EN MI VIAJE A MICTLAN!

LA LUCHA SE HACE MAS ENCARNIZADA TRUCU LOGRA DERRIBAR A OTRO DE SUS CONTRINCANTES, PERO SUS FUERZAS SE AGOTAN POCO A POCO.

AQUI COBARDES!... ATAQUEN!... NO TENGAN MIEDO!... MORIRE, PERO UDS. ME HARAN COMPAÑIA EN MI VIAJE!....

ESA VOZ?.... DE DONDE VIENE?... ES TOY SEGURO QUE ES TRUCLI ESTA PELEANDO!....

VIENE DEL VALLE DE LA MUERTE!...

EP. 41.

VOY EN SEGUIDA A AYUDARLO!. ESTA EN PELIGRO!....

DETENTE!...NO VAYAS!...NO VAYAS!... QUE ALLI REINA LA MUERTE!....

TRUCLI LUCHA DENODADAMENTE CONTRA SUS ENEMIGOS, PERO SU RESISTENCIA SE AGOTA POCO A POCO.

AGUANTA, TRUCLI, QUE VOY EN TU AYUDA!...

PERO EL PLEBEYO, EN LA VELOCIDAD DE SU CARRERA, TROPIEZA CON UN ESQUELETO Y.....

CONTINUARA.

EL FLECHADOR DEL CIELO.

POR ATIRADO.

EL FLECHADOR, EN SU APRECIACION POR IR A AYUDAR A TRUCLI, TROPIEZA. TRUCLI SE DA CUENTA Y LE AVISA EL PELIGRO.

ER. 4-R.

CUIDADO, ILHUICAMINA! ABAJO HAY GASES VENENOSOS!....

EL FLECHADOR CAE DE RODILLAS Y LEVANTA LA CARA PARA NO ASPIRAR EL AIRE ENVENENADO, Y RAPIDAMENTE SE LEVANTA.

AGUANTA UN POCO TRUCLI, QUE VOY EN TU AYUDA!...

MIENTRAS TANTO TRUCLI, AGOTADAS SUS FUERZAS, IBA POCO A POCO CAYENDO....

AQUI, COBARDE!... SUELTEN A ESE!...

EL FLECADOR CAE SOBRE ELLOS COMO UNA TROMBA Y, CON FUERTES Y RAPIDOS GOLPES DERRIBA A DOS DE LOS MAS PROXIMOS.

GRACIAS, ILHUICAMINA!.. TE DEBO LA VIDA.

AHORRA PALABRAS Y SALGAMOS DE AQUI LO MAS PRONTO POSIBLE!..

AHORA BUSQUEMOS LA MANERA DE QUITARLE EL TRONO A TU HERMANA ZAYIL!..

NO LO QUIERO! LO QUE AMBICIONABA ERA, LA LIBERTAD...

EL TRONO NO LO QUIERO!.. YA SOY VIEJA Y PRONTO MORIRE!..

PUES CUANDO ZAYIL SE DE CUENTA DE QUE ESTAS LIBRE, NO DESCANSARA HASTA NO HABER ACABADO CONTIGO...

MALDICION!... SE HA ESCAPADO!... PERO COMO?...

CONTINUARA.

EL FLECHADOR DEL CIELO

POR ATIRADO.

AL DEJAR DE HERIR EL AGUA, POCO A POCO SE DISIPAN LAS FIGURAS DEL TERCIA-
DOR, TRUCL Y LA ANCIANA HERMANA DE ZAUL, OCULTOS EN UNA CUEVA DE LA SELVA DE LOS TRISTEZIMINE.

EL FLECHADOR DEL CIELO.

POR A. TIRADO.

¿QUIERES SABER ALGO MAS?..

NO!.. YA ES BASTANTE!.. MI HERMANA DEBE MURIR JUNTO CON SUS COMPLICES!..

ESE HOMBRE!.. ES CASI UN SEMIDIOS!

CUIDADO, ZAYIL! RECUERDA QUE PUEDES AMAR A NADIE!..

ZAYIL Y VARIOS GU... CAN A APREHEND... CHADOR Y A TR...

AHORA QUE VA LA ... CONOIDA, SIGUEME ... AQUI ARRIBA LES H... MOS!...

NO COMPRENDO Q... PIENSES HACER...!

MIENTRAS TANTO LA VIEJA TRUCU Y EL FLECHADOR SE REFUGIAN EN LA CASA DE TERCACOAC POR SER EL UNICO QUE ESTA EN CONTRA DE ZAYIL.

CREE UD. QUE AQUI ESTE A SALVO DE LOS ATENTADOS DE SU HERMANA?...

SEGURO!... Y ES MAS TODAVIA... ESTOY PEN... SANDO QUE...

...YO PUEDO VOLVER JOVEN A LA HERMANA DE ZAYIL Y SENTARLA EN EL TRONO QUE JUSTAMENTE LE PERTENECE!..

ILHUICAMINA!.. VEO VEN... A LO LEJOS VARIAS SOM... BRAS QUE PARECEN SE... GUERREROS!..

TU SABES BIEN PO... ENTREGAMELOS Y... MOS INMEDIA... TAMENTE!..

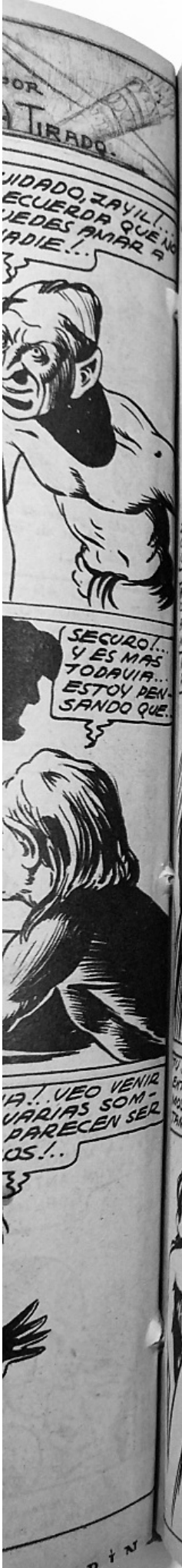

ZAYIL Y VARIOS GUERREROS SE ACERCAN A APREHENDER A LA VIEJA, AL FLECHADOR Y A TRUCLI.

EL FLECHADOR DEL CIELO

ENTREGAME A MI HERMANA INMEDIATAMENTE!... IGNORAS QUE TODOS LOS TZITZIMIME ESTAN DE MI PARTE?...
TODOS NO!. SOLO LOS PERVERSOS Y ESOS NO PUEDEN NADA CONTRA MI!.. ASI ES QUE MAS VALE QUE TE SOMETAS A MI VOLUNTAD!..
EP. 45.
QUE, POR QUE NO MUERO YO?.. PUES TAL VEZ YO TAMBIEN TENGA ALGO DE HECHICERO!....
NO!. NO TE CREO!.. EN TI HAY MUCHO VALOR Y AUDACIA!
QUIERO QUE ME DEJES HABLAR A SOLAS CON ESTE GUERRERO, Y DESPUES TAL VEZ LLEGUEMOS A UN ACUERDO TU Y YO!...
MAGNIFICO!.. MI PLAN CAMINA!... LOS DEJARE SOLOS!. PRECISAMENTE ES LO QUE MAS ME CONVIENE!..
QUE QUIERES DECIRME?...
QUE TE UNAS A MI!.. TU ERES UN HOMBRE CAPAZ DE LLEVAR A CABO GRANDES EMPRESAS Y A MI LADO PODRIAS HACER MUCHAS COSAS!...
NO SE POR QUE TE HAGO ESTA PROPOSICION, PERO SIENTO POR TI UN SENTIMIENTO QUE ME ATERRORIZA Y QUE DEBO DESHECHAR DE MI PECHO, PERO EN ULTIMO CASO ESTOY DISPUESTA A ARROSTRARLO TODO!.
CONTINUARA.

EL FLECHADOR DEL CIELO

POR A. TIRADO.

¡OOOH!!... ¡MALDICION! HE PERDIDO MI JUVENTUD Y MI BELLEZA!..
¡HUYE!..NO ME VEAS! DEJAME!
DETENTE, ZAYIL!... A DONDE VAS?..
NO ME VEAS! NO ME VEAS!..
ZAYIL, LOCA DE DOLOR, LLEGA A UN ALTO ACANTILADO Y SE ARROJA AL VACIO LANZANDO UN ALARIDO.
POBRE MUJER!.. QUE MUERTE TAN HORRIBLE!..
JE!..JE!..JE!.. POR FIN SE REALIZARON MIS PLANES, TAL COMO HABIA PENSADO!...
CONTINUARA.

EL FLECHADOR DEL CIELO.

POR ATirado

DESPUES DE LA TRAGICA MUERTE DE ZAYIL, EL FLECHADOR EMPRENDE EL REGRESO AL LUGAR EN QUE SE ENCUENTRA LA HERMANA DE ZAYIL Y EL VIEJO HECHICERO.

EP. 47.

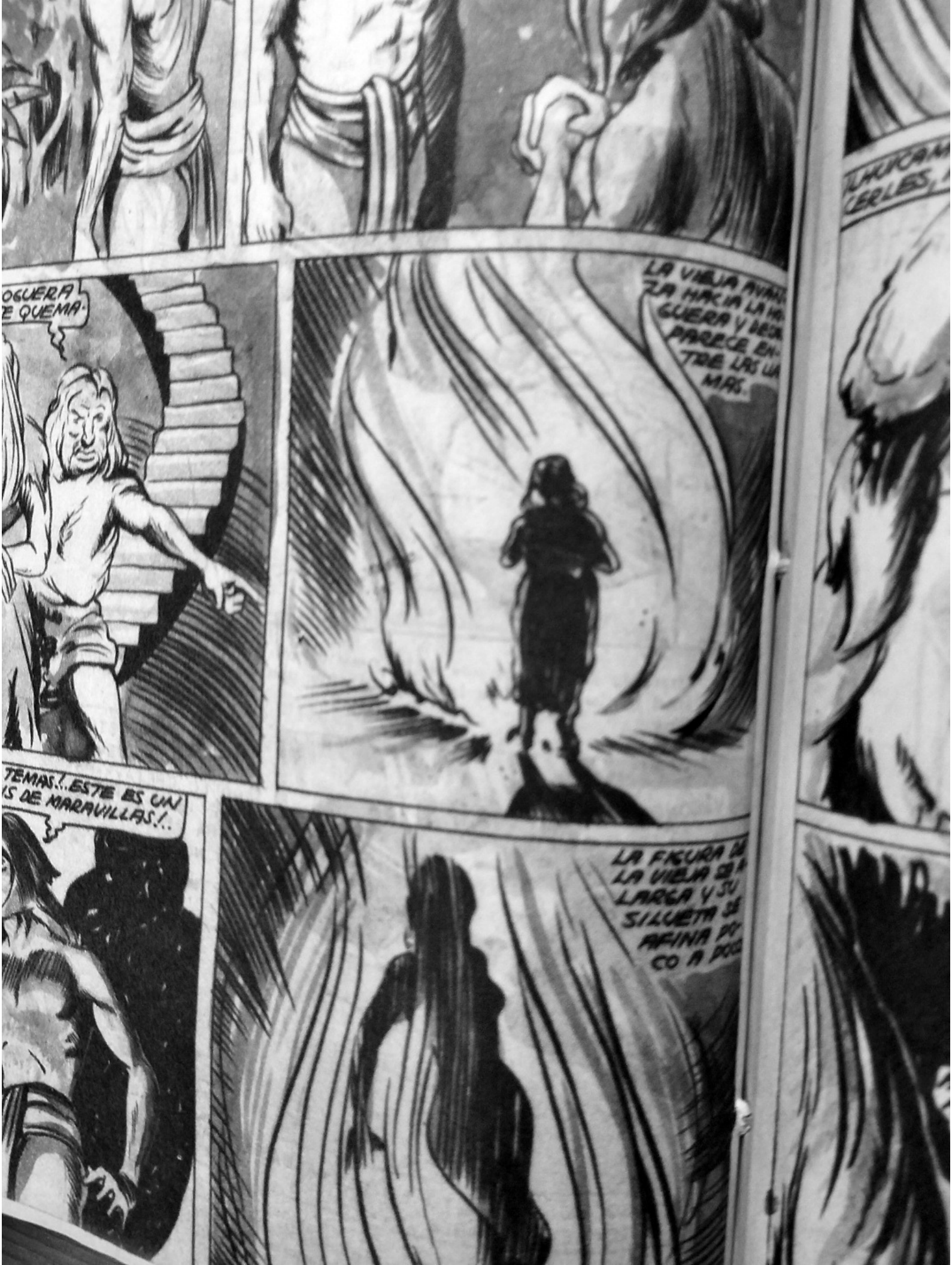
OGUERA
E QUEMA.
LA VIEJA AVANZA HACIA LA HOGUERA Y DESAPARECE EN LAS LLAMAS.
TEMAS!..ESTE ES UN S DE MARAVILLAS!..
LA FIGURA DE LA VIEJA SE ALARGA Y SU SILUETA SE AFINA POCO A POCO

¡Y TODAVIA MAS HERMOSA QUE ZAVIL, SALE LA QUE UN MOMENTO ANTES FUERA UNA HORRIBLE VIEJA.

AHORA VUELVE A TU PUEBLO Y NO OLVIDES QUE DE HOY EN ADELANTE SERAS ZAVIL, PERO CON LA DIFERENCIA DE QUE TU SERAS BUENA!..
ASI SERA.!..

¡¡AKAKAMINA!..TODO LO DEBO A TI!..QUIERO OFRECERLES, A TI Y A TU AMIGO, UN PUESTO EN LA CORTE!..

GRACIAS, SEÑORA!..PERO TAMBIEN A MI UN TRONO ME ESPERA Y TENGO QUE VOLVER A EL!..LAS AVENTURAS YA ME HASTIARON...AHORA QUIERO LA CALMA....

REGRESA TU SOLA...NO PUEDO ACOMPAÑARTE PORQUE SI NOS VIERAN JUNTOS DESPERTARIAMOS SOSPECHAS...ADIOS!..
ADIOS, AMIGO!..NO OLVIDARE TU NOBLE ACCION!..

VOLVAMOS CON QUILAZTLI!..ESTOY SEGURO QUE NO ME HA OLVIDADO!...
CONTINUARA.

EL FLECHADOR DEL CIELO

POR ATIRADO

LAS DANZAS SAGRADAS DURABAN NOCHE Y DIA.
Y DIARIAMENTE SE SACRIFICABAN DE CUATRO A CINCO PRISIONEROS EN HONOR DE LOS DIOSES.
EL PUEBLO TUVO COMIDA Y BEBIDA EN ABUNDANCIA DURANTE TODO EL TIEMPO QUE DURARON LAS FIESTAS.
HAS HECHO FELIZ Y DICHOSO A MI PUEBLO!..
TODA LA FELICIDAD UNIDA DEL PUEBLO NO ES COMPARABLE A LA QUE SIENTO AL TENERTE ENTRE MIS BRAZOS!...
FIN
PROXIMO EPISODIO: EL HIJO DEL FLE-

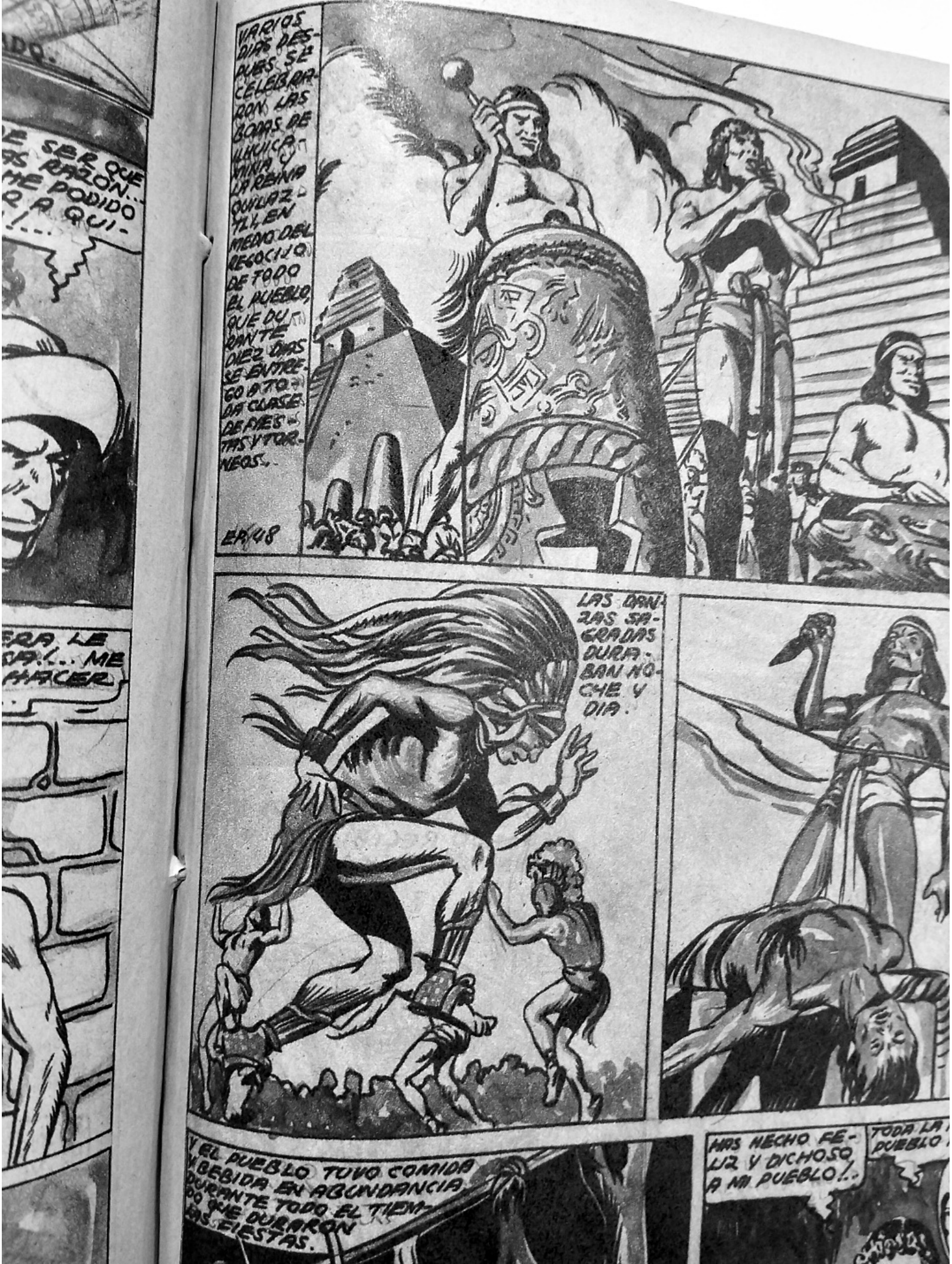
VARIOS DIAS DESPUES SE CELEBRARON LAS BODAS DE ILHUICAMINA Y LA REINA QUILAZTLI EN MEDIO DEL REGOCIJO DE TODO EL PUEBLO, QUE DURANTE DIEZ DIAS SE ENTREGO A TODA CLASE DE FIESTAS Y TORNEOS.
ER/48
LAS DANZAS SAGRADAS DURABAN NOCHE Y DIA.
Y EL PUEBLO TUVO COMIDA Y BEBIDA EN ABUNDANCIA DURANTE TODO EL TIEMPO QUE DURARON LAS FIESTAS.
HAS HECHO FELIZ Y DICHOSO A MI PUEBLO!..
TODA LA PUEBLO

EL HIJO DEL CIELO
EL FLECHADOR Y SU ESPOSA REGRESARON A MEXICO EN DONDE FUE CORONADO, DESPUES DE LA MUERTE DE ITZCOATL SE LANZO A LA GUERRA PARA HACER SACRIFICIOS A HUITZILOPOCHTLI Y A SU REGRESO SE HICIERON FIESTAS Y GRANDES SACRIFICIOS, AÑOS DESPUES LUCHO Y VENCIO A LOS CHALCAS.
AHORA SI, AMADA MIA! ME VOY A DEDICAR A TI Y A MI PUEBLO!.. SE ACABARON LAS GUERRAS!.. QUIERO LA PAZ!....
YA ERA TIEMPO!..
EP. 47
FUERTES HURACANES DESBASTARON LA CIUDAD, DESTRUYENDO CASAS Y TEMPLOS.
LAS NEVADAS ACABARON CON SIEMBRAS Y FRUTOS.
Y EL HAMBRE, COMO CONSECUENCIA NATURAL, ACABO CON LOS POBLADORES DE TENOCHTITLAN.

HUBO TAMBIEN ECLIPSES QUE LLENARON DE PAVOR A LOS MEXICAS QUE PENSARON E-RA EL FIN DEL MUNDO.

PERO UNA NOCHE, CUANDO TODOS DORMIAN EN PALACIO, EL HIJO DE ILHUICAMINA FUE ROBADO POR GENTE DE CHALCO PARA SACIAR ASI SU SED DE VENGANZA POR HABER SIDO VENCIDO POR EL FLECHADOR.
POCO TIEMPO DESPUES MURIO QUILAPTLI DE PESAR POR LA DESAPARICION DE SU HIJO. ILHUICAMINA POCO TIEMPO DESPUES, EN EL AÑO DE 1469 SE FUE AL REINO DE MICTLAN A REUNIRSE CON SU AMADA ESPOSA.
CORRIERON LOS AÑOS Y EL 11 DE NOVIEMBRE DE 1492 CRISTOBAL COLON DESEMBARCABA EN UN GRUPO DE ISLAS.
LAS ISLAS DONDE LLEGO COLON SE LLAMAN HOY LUCAYAS Y EN ESE TIEMPO LOS INDIOS LE LLAMABAN GUANAHANI Y QUE COLON LE PUSO DEL SALVADOR Y EN ESA FORMA UNA NUEVA RAZA VINO A CONQUISTAR LAS RICAS TIERRAS MEXICANAS.
CONTINUARA.

EL FLECHADOR DEL CIELO

EN EL PUEBLO DE AMATLAN, SITUADO EN EL ITSMO DE TEHUANTEPEC, LOS PACIFICOS HABITANTES SE ENCUENTRAN ALARMADOS POR LAS PREDICCIONES DE UN HECHICERO.

EP. 2

¡LO VEO!.. LOS DIOSES ME DICEN QUE..

...DEMOLERAN NUESTROS TEMPLOS Y SOBRE NUESTROS DIOSES PONDRAN OTROS NUEVOS, APODERANDOSE DE TODAS NUESTRAS RIQUEZAS.

PRONTO VENDRAN AQUI HOMBRES BLANCOS Y BARBADOS QUE DOMINAN AL RAYO Y AL TRUENO...!

ENTRE LOS HABITANTES QUE ESCUCHABAN AL CHICERO, SE ENCONTRABA UN JOVEN QUE MUCHOS AÑOS ATRAS FUERA TRAIDO POR UNOS HOMBRES DE LEJANAS TIERRAS Y ENTREGADO A UNA MUJER PARA QUE LO CRIARA.

DESDE MUY TEMPRANA EDAD SE DISTINGUIO POR SU FUERZA Y DESTREZA EN EL MANEJO DE LAS ARMAS. EL HIJO DE HUICAMINA, QUIEN ERA EL, FUE LLAMADO HUAPACTZIN, QUE QUIERE DECIR SEÑOR VIGOROZO.

NO ESPERARE A QUE VENGAN AQUI, IRE A SU ENCUENTRO Y MEDIRE MIS ARMAS CON LAS DE ELLOS!..

NO TE APURES, MADRE!. VOY A CHALCHIHUECAN (VERACRUZ), DICE EL HECHICERO QUE POR ALLI VIENEN LOS HOMBRES BLANCOS!..

TEMO POR TU VIDA, HUAPACTZIN!. QUEDATE!...

ADIOS, MADRE!.. VOLVERE PRONTO!.

HUAPACTZIN SE INTERNA EN LA SELVA AL ENCUENTRO DE LOS CONQUISTADORES.

MIENTRAS TANTO LAS NAVES DE CORTES SE ACERCAN A LAS COSTAS DE CHALCHIHUECAN.

CONTINUARA.

EL HIJO DEL FLECHADOR DEL CIELO

DEL CIELO

PACTZIN SIGUE
INANDO AL EN-
NTRO DE LOS HOM-
S BLANCOS Y
BADOS.
EPI 3

ATRAVIEZA
BOSQUES Y
LLANOS SIEM-
PRE RUMBO
A LA COSTA.

UTRAS TANTO LOS
PAÑOLES HABIENDO
EMBARCADO EN LAS
TAS DE VERACRUZ
MEDICAN A EXPLO-
? LOS ALDERRE-
ES.

PARECE QUE NOS
APROXIMAMOS A
ALGUN POBLADO,
SE VEN CAMPOS
LABRADOS!...

UN CAZADOR QUE SE ENCONTRABA EN
LO ALTO DE LAS ROCAS, SE DA CUENTA
DE LA LLEGADA DE LOS ESPAÑOLES.

Y ECHO A CORRER
RUMBO AL PUE-
BLO LLENO DE
MIEDO.

...LOS VI!.. SON UNOS SERES RAROS, MITAD ...MBRES Y MITAD ANIMALES Y SE DIRIGEN ...ACIA ACA!.. SUS CUERPOS Y SUS CARAS RE-...MBRAN CON EL SOL!..
EPI 3.

HOMBRES BLANCOS Y RESPLANDECIENTES? DEBEN SER HIJOS DEL SOL!..SALGAMOS A SU ENCUENTRO Y RECIBAMOSLOS COMO A ENVIADOS DE LOS DIOSES!...

...LLEGA ...PACTZIN AL ...LADO, EN-...TRA A LOS ...TANTES MUY ...MADOS POR ...AVISO DE LA ...GADA DE LOS ...AÑOLES.
A QUE SE DEBERA TANTA AGITACION AQUI?...

QUE PASA?..POR QUE TODOS PARECEN ASUSTADOS?
ES QUE SE APROXIMAN UNOS DIOSES Y LOS SACERDOTES QUIEREN QUE SALGAMOS A RECIBIRLOS CON GRANDES OBSEQUIOS!...

...ENCION, GUERREROS!.. ...SE DEJEN ENGAÑAR!.. ...HOMBRES QUE SE ...OXIMAN SON NUES-...ENEMIGOS!...

SALGAMOS A COMBATIRLOS!...ELLOS VIENEN EN BUSCA DE NUESTRAS RIQUEZAS!..

ATRAVIERA BOSQUES Y LLANOS SIEMPRE RUMBO A LA COSTA.

PARECE QUE NOS APROXIMAMOS A ALGUN POBLADO, SE VEN CAMPOS LABRADOS!...

¡YO LOS VI!.. SON UNOS SERES RAROS, MITAD HOMBRES Y MITAD ANIMALES Y SE DIRIGEN HACIA ACA!.. SUS CUERPOS Y SUS CARAS RELUMBRAN CON EL SOL!...

EPI 3.

HOMBRES BLA
DEBEN SER H
SU ENCUENTR
RECIBAMOSLOS
MO A ENVIADO
LOS DIOSES!...

CUANDO LLEGA HUAPACTZIN AL POBLADO, ENCUENTRA A LOS HABITANTES MUY ALARMADOS POR EL AVISO DE LA LLEGADA DE LOS ESPAÑOLES.

A QUE SE DEBERA TANTA AGITACION AQUI?...

QUE PASA?...PO

TENCION, GUERRERO!..
SE DEJEN ENGAÑAR!..
OS HOMBRES QUE SE
ROXIMAN

SALGA
COMB
LOS!...
VIENE
BUSCA

EL HIJO DEL FLECHADOR DEL CIELO

HUAPACTZIN, EL HIJO DEL FLECHADOR, TRATA DE CONVENCER A LOS HOMBRES DEL PUEBLO DE ITZCUAN DE QUE DEBEN ATACAR A LOS ESPAÑOLES, PERO LOS SACERDOTES SE NIEGAN A ELLO.

NO SE DEJEN ENGAÑAR!.. ESOS HOMBRES SON NUESTROS ENEMIGOS!... ATAQUEMOSLOS!....

TECOLOTL!.. QUITA DE ENMEDIO A ESE INTRUSO, O ACABARA POR LEVANTAR AL PUEBLO EN CONTRA DE LOS HIJOS DEL SOL!

EP. 5.

EL GUERRERO ENVIADO POR EL SACERDOTE SE DESLIZA SILENCIOSAMENTE TRAS DE HUEPACTZIN.

HUEPACTZIN, ENTRETENIDO EN SU ARENGA NO SE DA CUENTA DE QUE EL TRAIDOR SE DISPONE A CLAVARLE UN CUCHILLO EN LA ESPALDA.

¡¡OH!!

OH, PADRE!..MIRA!.. HAN ASESINADO...

VIVE?...
SI, PERO ESTA MUY GRAVE!..LLEVEMOSLO A LA CASA!...

POBRE JOVEN! TAL VEZ TENGA RAZON AL NO QUERER QUE ESOS HOMBRES BLANCOS SEAN RECIBIDOS BIEN!...

Y POR MANDATO DEL REY DE ITZUCAN VARIOS GUERREROS SALIERON LLEVANDO VALIOSOS PRESENTES EN ORO Y PIEDRAS PRECIOSAS, AL ENCUENTRO DE LOS CONQUISTADORES.

ORO Y PIEDRAS PRECIOSAS!...POR LOS CUERNOS DEL DIABLO!.. DEBEN SER MUY RICAS ESTAS TIERRAS!...

MIRAD, DON ALONSO!..QUE BOTIN MAS RICO!.. ES CAPAZ DE TENTAR AL MISMO DIABLO!...
TIENES RAZON... VEREMOS QUE SE HACE!...

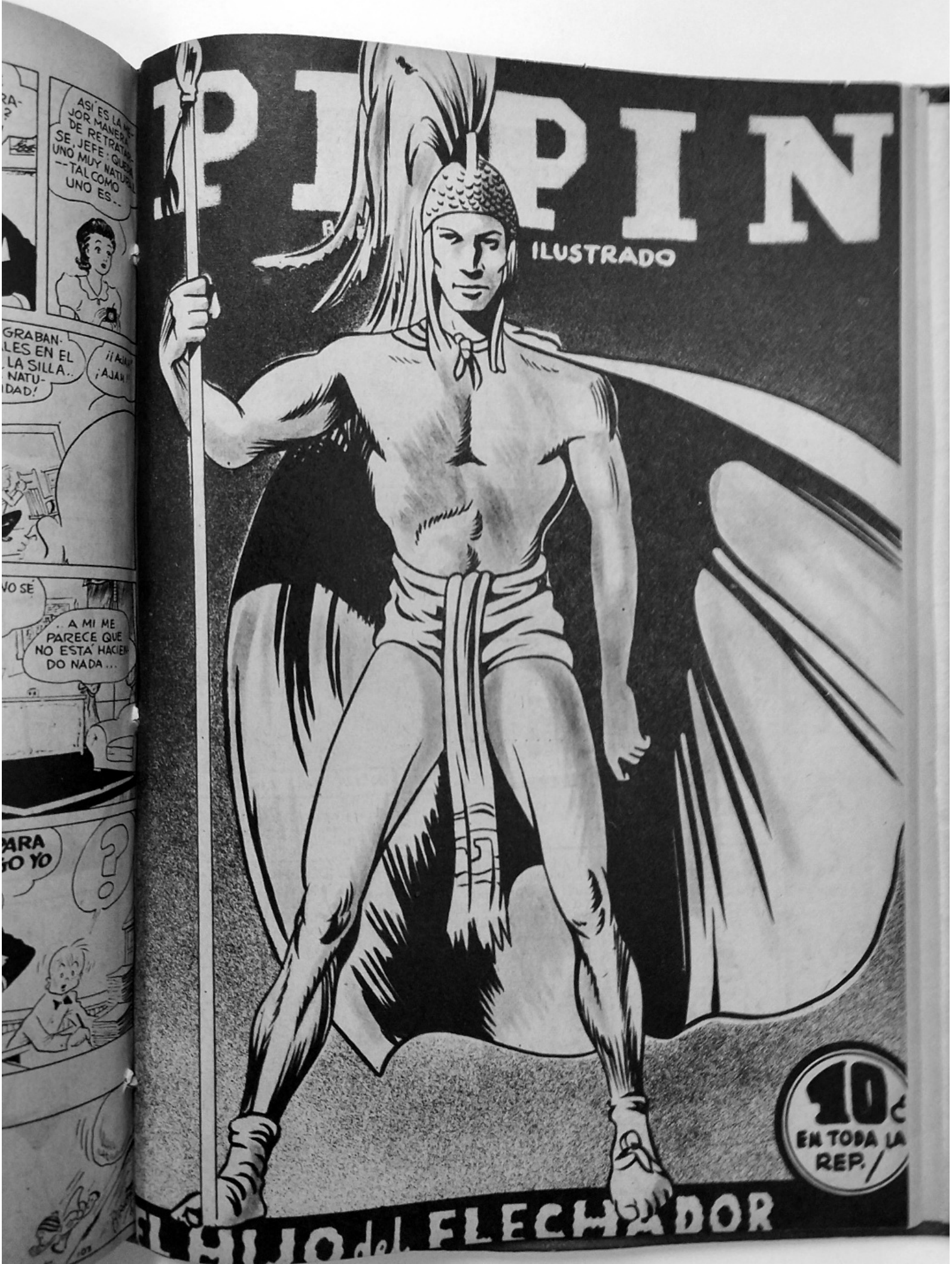

PIPIN
ILUSTRADO
10¢
EN TODA LA REP.
EL HIJO del FLECHADOR
ASÍ ES LA MEJOR MANERA DE RETRATARSE, JEFE: QUEDA UNO MUY NATURAL --TAL COMO UNO ES--
GRABANLES EN EL LA SILLA.. NATUIDAD!
¡¡AJAJ! ¡AJAJ!
NO SÉ
.. A MI ME PARECE QUE NO ESTÁ HACIENDO NADA...
PARA GO YO
?

EL HIJO DEL FLECHADOR DEL CIELO

LOS ESPAÑOLES SE VEIAN LAS ENVIDIABLES RIQUEZAS QUE EL REY LES HABIA ENTREGADO COMO REGALO DE AMISTAD, SINTIENDO QUE LA CODICIA SE APODERABA DE ELLOS.

POR LAS BARBAS DE NEPTUNO..! ESTOS SALVAJES DEBEN SER MAS RICOS QUE CRESO.!....

CUANDO ENTREMOS A LA POBLACION DE ESTOS, VEREMOS EN DONDE TIENEN GUARDADAS SUS RIQUEZAS, Y ENTONCES SERA EL MOMENTO DE APODERARNOS DE TODO.!...

TRABAJO ME CUESTA NO ECHARME SOBRE TANTA RIQUEZA!

EL CAPITAN DON FRANCISCO HERNANDEZ DE CORDOBA Y SU GENTE ENTRARON EN AMATLAN, SIENDO ALOJADOS EN UNO DE LOS MEJORES PALACIOS DEL REY.

Y MIENTRAS LOS CONQUISTADORES SE APODERABAN DE LA CIUDAD DE AMATLAN, HUEPACTAN SE RESTABLECIA LENTAMENTE AYUDADO POR LA BELLA METZTLI.

METZTLI!....

NO TE MUEVAS!..RECUERDA QUE TODAVIA NO ESTAS BIEN.!....

DICE MI PADRE QUE PARA LA PROXIMA LUNA QUEDARAS COMPLETAMENTE SANO!...

ESO ME ENTRISTECE, METZTLI!...

...PORQUE AL SANAR TENDRE QUE ABANDONAR TU CASA Y YA NO VOLVERE A OIR TU DULCE VOZ NI A SENTIR EL CONTACTO DE TUS MANOS, QUE TIENEN LA SUAVIDAD DE PETALOS DE FLORES!...

CALLA, HUEPACTZIN!..NO DIGAS ESO!...

Y ASI FUERON PASANDO LOS DIAS EN LA CIUDAD DE AMATLAN. LOS CONQUISTADORES EXPLORABAN LOS ALDERREDORES Y LOS SACERDOTES APRENDIAN LA LENGUA DE LOS INDIOS.

MAÑANA SALDREMOS A EXPLORAR LA REGION SUR, SIGUIENDO LA ORILLA DEL RIO!...

PODEMOS LLEVAR TODA LA GENTE, DEJANDO SOLO UNOS VEINTE HOMBRES!...

ME PARECE BIEN!..ESTA POBLACION ES PACIFICA Y NO DEBEMOS TEMER NADA DE SUS HABITANTES!...

AL DIA SIGUIENTE EL CAPITAN DON FRANCISCO HERNANDEZ DE CORDOBA SALE A EXPLORAR.

ALONSO!..AHORA PODREMOS APODERARNOS DE TODAS LAS RIQUEZAS QUE HAY AQUI!..EL CAPITAN TARDARA EN VOLVER O TAL VEZ NO VUELVA NUNCA!...

MAGNIFICO!...

CONTINUARA.

EL HIJO DEL FLECHADOR DEL CIELO

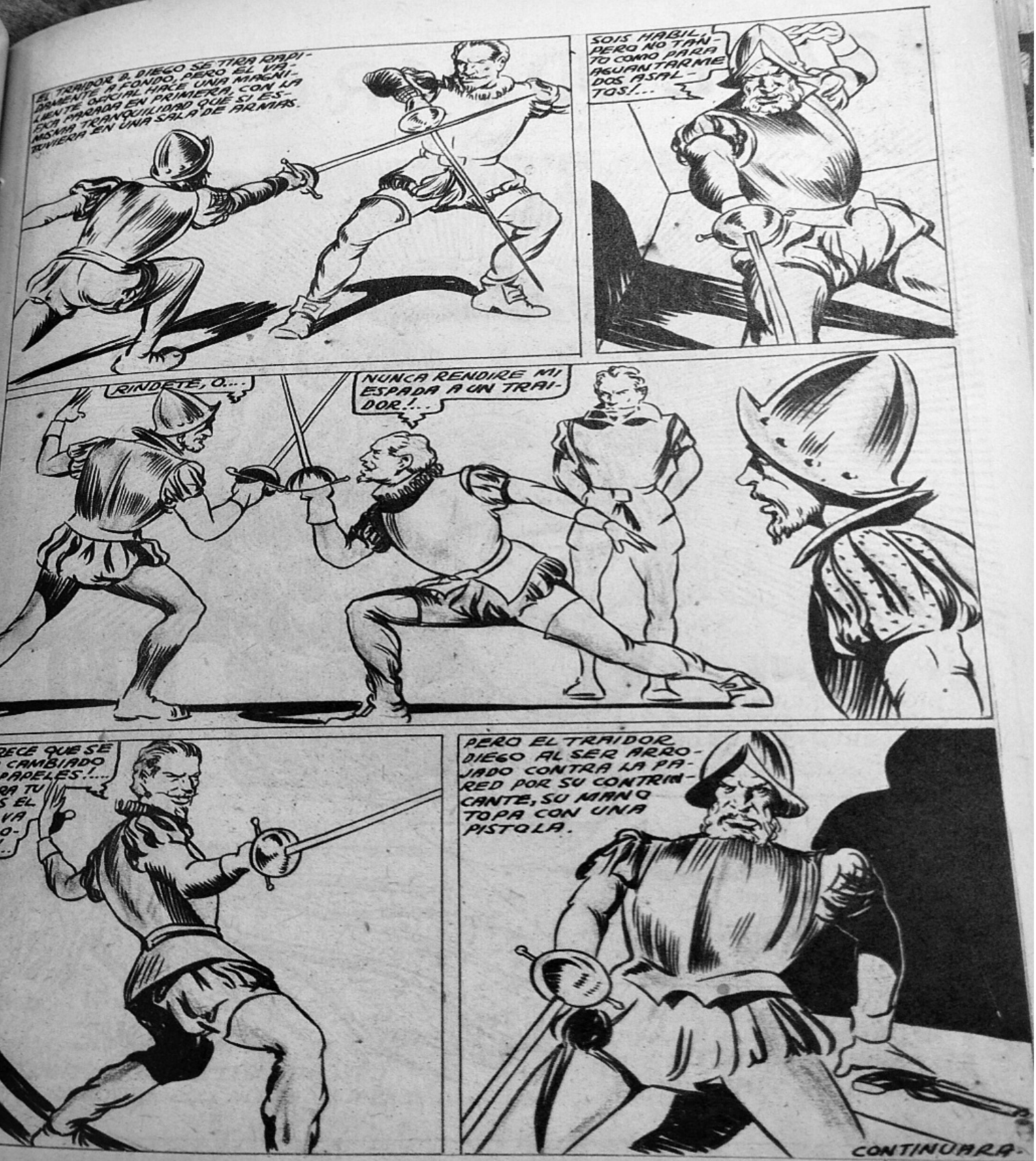
EL TRAIDOR D. DIEGO SE TIRA RAPIDAMENTE A FONDO, PERO EL VALIENTE OFICIAL HACE UNA MAGNIFICA PARADA EN PRIMERA, CON LA MISMA TRANQUILIDAD QUE SI ESTUVIERA EN UNA SALA DE ARMAS.
SOIS HABIL, PERO NO TANTO COMO PARA AGUANTARME DOS ASALTOS!...
RINDETE, O...
NUNCA RENDIRE MI ESPADA A UN TRAIDOR!..
PARECE QUE SE HAN CAMBIADO LOS PAPELES!... AHORA TU ERES EL QUE VA A MORIR!...
PERO EL TRAIDOR DIEGO AL SER ARROJADO CONTRA LA PARED POR SU CONTRINCANTE, SU MANO TOPA CON UNA PISTOLA.
CONTINUARA.

EL HIJO DEL FLECHADOR DEL CIELO

LOS ESPAÑOLES CAPITANEADOS POR DON DIEGO, SE ENTREGAN A LA MATANZA Y AL SAQUEO EN EL PUEBLO DE AMATLAN.

EP. 9.

PEPIN

Y COMO BESTIAS SAEDIENTAS DE SANGRE, SE LANZAN EN BUSCA DE MAS ORO Y NUEVAS VICTIMAS.

EP. 9.

UNO DE LOS CRIADOS DE L CASA EN DONDE SE ALOJA HUEPACTZIN, VE VENIR A ESPAÑOLES Y SE DISPONE

...A DAR AVISO PERO UN DISPARO LETAL LO DETIENE.

ADELANTE QUE AQUI HAY MAS ORO!...

AHI VIENEN!... HUYAMOS!...

DAME MIS ARMAS!.. DEFENDERE TU CASA HASTA MORIR!

Y LA TURBA DE ASESINOS SE LANZA AL INTERIOR DE LA CASA, DANDO GRITOS DE MUERTE.

CONTINUARA.

PEPIN

EL HIJO DEL FLECHADOR DEL CIELO

EL TRAIDOR DIEGO SE BATE CON EL CAPITAN PEDRO DE ORDOÑEZ, AEROVIENDOSE PERDIDO, OPTA POR ASESINARLO.

EP. 8

Y AMPARADOS POR LAS SOMBRAS DE LA NOCHE, SE DESLIZAN POR LAS AREDES COMO FANTASMAS.
EP. 8.
A UN LADO ESCLAVO!..
Y DESDE ESE MOMENTO UNA ESPANTOSA MATANZA SE DESENCADENO....
Y A LA LUZ DE LOS FOGONAZOS SE DIBUJABA LA ESCENA DANTESCA. LOS GUERREROS MEXICAS SORPRENDIDOS EN MEDIO DE SU SUEÑO, NO TENIAN TIEMPO DE DEFENDERSE.
HUEPACTZIN ESCUCHA EL RUIDO DE LA LUCHA Y SE LEVANTA SORPRENDIDO.
QUE PASARA?...
CONT.

EL HIJO DEL FLECHADOR DEL CIELO

UNA TURBA DE SOLDADOS ESPAÑOLES SE LANZAN AL INTERIOR DE LA CASA DEL VIEJO CUACHTLI, PARA CONCLUIR SU OBRA DE RAPIÑA Y DESTRUCCION.

EJO.

EL VIEJO CUACHTLI HABLA A LOS CONQUISTADORES TRATANDO DE EVITAR CRIMENES INUTILES.

UN MOMENTO SEÑORES!.. SI QUEREIS ORO YO OS LO DARE, PERO NO MANCHEIS VUESTRAS ARMAS CON LA SANGRE DEL CRIMEN!.

LOS ESPAÑOLES SE DETIENEN ASOMBRADOS ANTE LA SERENIDAD DE CUACHTLI.

QUE DICE ESE VIEJO LOCO?...

QUIEN LE ENTIENDE A ESE EN ESTA JERGA ENDIABLADA?.. ADELANTE!.... ACABEMOS PRONTO!..

ADELANTE, COMPAÑEROS!...
AUN LADO, VIEJO CANMAN!.. DEJATE DE PERORATAS!..

HUEPACTZIN SE LANZA AL COMBATE CONTRA LOS ASESINOS DE SU PROTECTOR.

LA HIJA, PRESINTIENDO ALGO HORRIBLE, CORRE EN BUSCA DE SU PADRE.

EH?... TE ATREVES A MEDIR TUS ARMAS CON LAS MIAS?...

ATENCION, COMPAÑEROS!.. LES VOY A PROPORCIONAR UNA BUENA DIVERSION!.. UN DUELO ENTRE UN SALVAJE Y EL CAPITAN DON DIEGO.
CONTINUARA

EL HIJO DEL TLECHADOR

Por A. Tirado

DON DIEGO, AL VER A HUEPACTZIN, RESUELVE DIVERTIRSE A COSTA DE EL, Y LO RETA A SINGULAR COMBATE, PENSANDO VENCERLO PRONTO AL VER LAS PRIMITIVAS ARMAS.

EP. II.

QUE PIENSAS HACER?..

DEJADME SOLO!.. TENGO GANAS DE MEDIR MIS ARMAS CON LAS DE EL..

SEMIDIOS O NO, VENGARE LA SANGRE DE MIS HERMANOS!..

NO SE QUE DIGAS, PERO VEO QUE ACEPTAS... PARA ESTA SI PUEDES!...

DON DIEGO SE TIRA RAPIDAMENTE A FONDO, PERO HUEPACTZIN, CON LA RAPIDEZ DEL RELAMPAGO, SE HACE A UN LADO Y DESVIA LA MORTAL ESTOCADA CON SU ESCUDO.

PEPIN

ER II.
AULLIENDO DE DOLOR Y CON EL HOMBRO DESTROZADO, D. DIEGO SE LANZA NUEVAMENTE AL ATAQUE.
HUEDACTZIN SE MANTIENE A LA DEFENSIVA, ESPERANDO EL MOMENTO PROPICIO PARA DESCARGAR EL GOLPE FINAL.
POR FIN LO ENCUENTRA Y ENARBOLA SU TERRIBLE MACANA.
NO PERMITIRE QUE ESE SALVAJE MATE A DIEGO!..
CONTINUARA.

PEPIN

EL HIJO DEL FLECHADOR DEL CIELO

PEPIN

AHUACHTLI!... AHUACHTLI!...

MUERTA!.. MUERTA!.. ASESINOS.!. LA HAN MATADO!..

Y LOS RUDOS CONQUISTADORES ESPAÑOLES SE QUEDARON MUDOS E INMOVILES ANTE EL DOLOR DE HUAPACTZIN.

CIEGO DE FUROR Y MASCULLANDO MALDICIONES, HUAPACTZIN RECOBRA SUS ARMAS Y SE DISPONE A VENGAR LA MUERTE DE AHUACHTLI.

VIENDO QUE YA NO PODIA HACER NADA POR SU BELLA AMIGA, HUAPACTZIN CLAVA SU MIRADA PRENADA DE AMENAZAS EN LOS ESPAÑOLES.

PEPIN

CONTINUARA.

EL HIJO DEL LECHADOR

Por A. PRADO

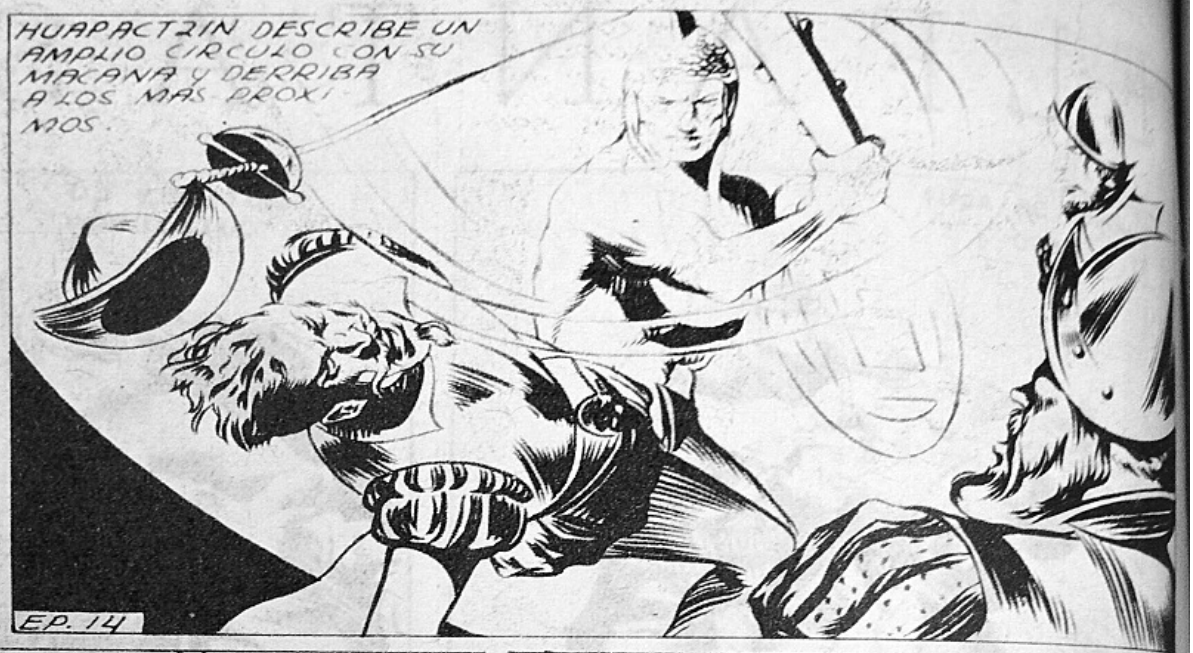

PEPIN

POR AHORA SUSPENDO ESA LUCHA DESIGUAL, PERO YA NOS VEREMOS MAS TARDE!...
ED. 14
HUAPACTZIN SE ARROJA RAPIDAMENTE AL MISMO TIEMPO QUE LOS ESPAÑOLES DISPARABAN SOBRE EL.
LLEGANDO I-LESO A LAS REVUELTAS AGUAS DEL CANAL.
NO CABE DUDA QUE DIMOS FIN CON ESA FIERA!... NO HA VUELTO A SALIR DEL AGUA!...
HUAPACTZIN NADA BAJO EL AGUA, EVITANDO SER VISTO POR SUS ENEMIGOS.
CONTINUARA

EPIN

EL HIJO DEL DESHEREDADOR

POR ATIRADO

HUAPACTZIN, DESPUES DE LANZAR SU ULTIMA AMENAZA A LOS ESPAÑOLES, SE ARROJA AL RIO DESDE LO ALTO DE LA CASA. LOS ESPAÑOLES LO CREEN MUERTO.

EP. 15.

SEÑORES!. CARGUEMOS CON TODO EL ORO, Y MARCHEMONOS DE AQUI ANTES DE QUE LLEGUE EL CAPITAN!...

Y ESE MISMO DIA LOS ESPAÑOLES SALIERON DEL PUEBLO LLEVANDOSE GRANDES RIQUEZAS.

PERO A MUY CORTA DISTANCIA DE ALLI, HUAPATZIN VIGILABA LA MARCHA.

ALTO!. AQUI ACAMPAREMOS!...

PRONTO LLEGAREMOS A LA COSTA Y NOS APODERAREMOS DE UN BARCO!...
CONTINUARA.

PEPIN

EL HIJO DEL HECHADOR

Por ATIRADO

HURRACTZIN ACECHA DESDE LO ALTO A LOS CONQUISTADORES, LOS CUALES SE DISPONEN A ACAMPAR.

EA 16

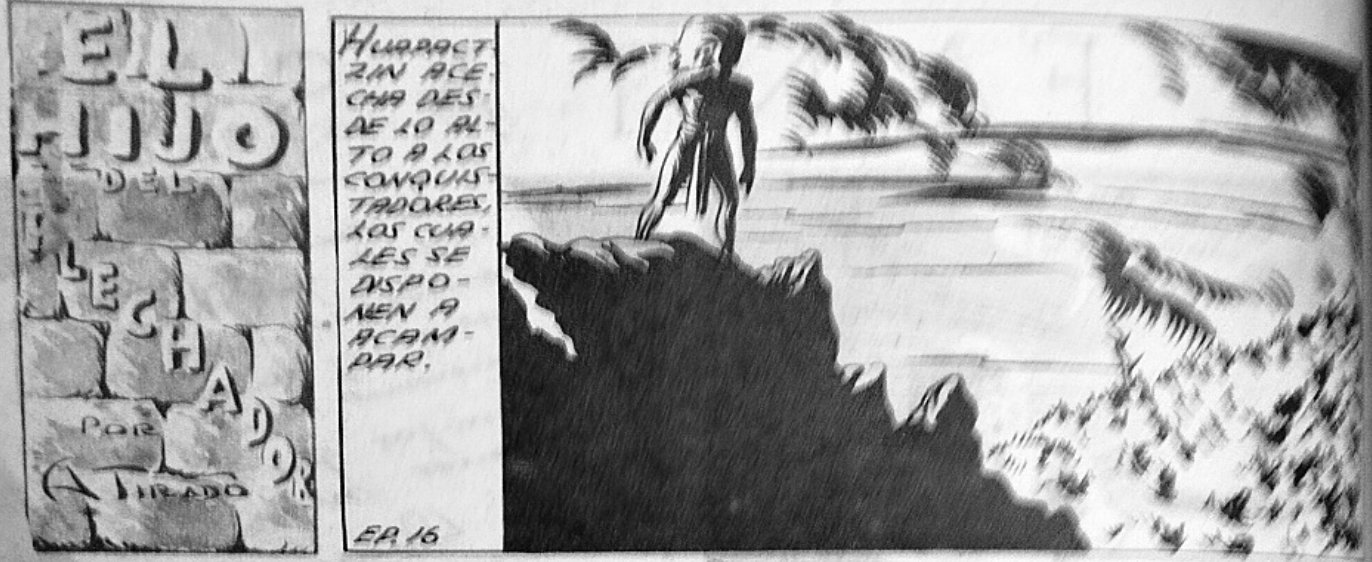

CUANDO ORDOÑEZ SE INCLINABA PARA COGER UNAS RAMAS, HUAPACTZIN CAE SOBRE EL.
MUERE COBARDE!...
EP. 16
¡SOCORRO!... ¡AUXILIO!...
SOCORRO
AUXILIO
POR LAS TRIPAS DEL DIABLO!.. PARECE QUE ALGO LE PASA A ORDOÑEZ!..
CONTINUARA.

EL HIJO DEL LECHADOR

POR A. TIRADO

LOS ESPAÑOLES OYEN EL GRITO QUE LANZA SU COMPAÑERO AL SER ESTRANGULADO POR HUAPACTZIN.

EP. 17

¿OISTE?.. ALGO LE PASA A ORDOÑEZ!..

VAMOS A VERLO!..SIN DUDA LO ATACO ALGUNA FIERA!...

DON DIEGO Y OTRO SE LANZAN EN AYUDA DE SU INFORTUNADO COMPAÑERO.

AQUI ESTA!..PERO MUERTO!..

EFECTIVAMENTE EL POBRE SOLDADO YACIA EN TIERRA MUERTO, CON MEDIA CARA METIDA EN EL AGUA.

ESTO NO ES OBRA DE LAS FIERAS!. AQUI HAY HUELLAS DE PIES DESNUDOS Y SE VE QUE MURIO ESTRANGULADO!.

SI!..SI!..YA VI!...

PERO EN ESOS MOMENTOS UNA FLECHA SILVA Y SE VA A CLAVAR EN UN ARBOL JUNTO A D. DIEGO.

¡MIRAD, D. DIEGO!.. ESTA FLECHA TRAE UN MENSAJE!...

EFECTIVAMENTE, SOBRE UN PEDAZO DE PERGAMINO, ESTABA DIBUJADA UNA CALAVERA, SIMBOLO DE LA MUERTE.

POR AQUI CERCA ANDA EL ASESINO!..

SI!...

...NOS!.. EMPRENDAMOS LA CAMINATA MARCHAS FORZADAS!.. LA MUERTE CIERNE ...RO NUESTRO CABE...

POR MAS LEJOS QUE VAYAN, HASTA ALLI LOS SEGUIRA MI VENGANZA!..

CONTINUARA.

PERO EN ESOS MOMENTOS UNA FLECHA SILVA Y SE VA A CLAVAR EN UN ARBOL JUNTO A D. DIEGO.

¡MIRAD, D. DIEGO!.. ESTA FLECHA TRAE UN MENSAJE!...

EFECTIVAMENTE, SOBRE UN PEDAZO DE PERGAMINO, ESTABA DIBUJADA UNA CALAVERA, SIMBOLO DE LA MUERTE.

POR AQUI CERCA ANDA EL ASESINO!..

¡SI!...

¡VAMONOS!.. EMPRENDAMOS LA CAMINATA A MARCHAS FORZADAS!.. LA MUERTE SE CIERNE SOBRO NUESTRAS CABEZAS!..

¡POR MAS LEJOS QUE VAYAN, HASTA ALLI LOS SEGUIRA MI VENGANZA!..

CONTINUARA.

EPIN

EL HIJO DEL LECHADOR

Por A. Tirado

EP. 18

BOS CONQUISTADORES SIGUEN SU CAMINO, ATERRORIZADOS POR LA AMENAZA DE MUERTE DE HUAPACTZIN.

AL PASAR LOS ESPAÑOLES POR DEBAJO DE DONDE SE ENCONTRABA HUAPACTZIN, EL ULTIMO ES AGARRADO POR EL CUELLO Y LEVANTADO COMO UN FARDO.

QUE PASA ?....
POR TODA CONTESTACION, EL CABALLO SIN JINETE AVANZO A TODO GALOPE.
Y ANTES DE QUE VOLVIERA EN SI DE SU SORPRESA, EL CUERPO DEL SOLDADO CAE AL SUELO.
LO HAN MATADO!.. HUYAMOS!.. LA MUERTE NOS PERSIGUE!....
NO!.. EL ENEMIGO SE ENCUENTRA TODAVIA ENTRE LOS ARBOLES!.. DISPAREMOS TODOS HACIA ALLI!....
LAS CUATRO BOCAS DE LAS PISTOLAS VOMITAN FUEGO, SOBRE EL ARBOL EN QUE SE OCULTABA HUAPACTZIN.
CONTINUARA.

EL HIJO DEL TLECHADOR
Por ATIRADO

LOS ESPAÑOLES, ADIVINANDO LA PRESENCIA DE HUAPAKTZIN EN EL ARBOL, DISPARAN SUS ARMAS CON LA ESPERANZA DE MATARLO.
EP.19.

SUBIRE A LO MAS ALTO DEL ARBOL, PARA PONERME FUERA DE SU ALCANCE!

ALLI VA!..CARGUEN PRONTO LAS ARMAS Y OTROS QUE SUBAN A SEGUIRLO!..

ME TIENEN CERCADO!..SI SIGO EN ESTE ARBOL ME MATARAN!...

TRATARE DE PASAR AL OTRO AUNQUE NO PARECE MUY FACIL!..

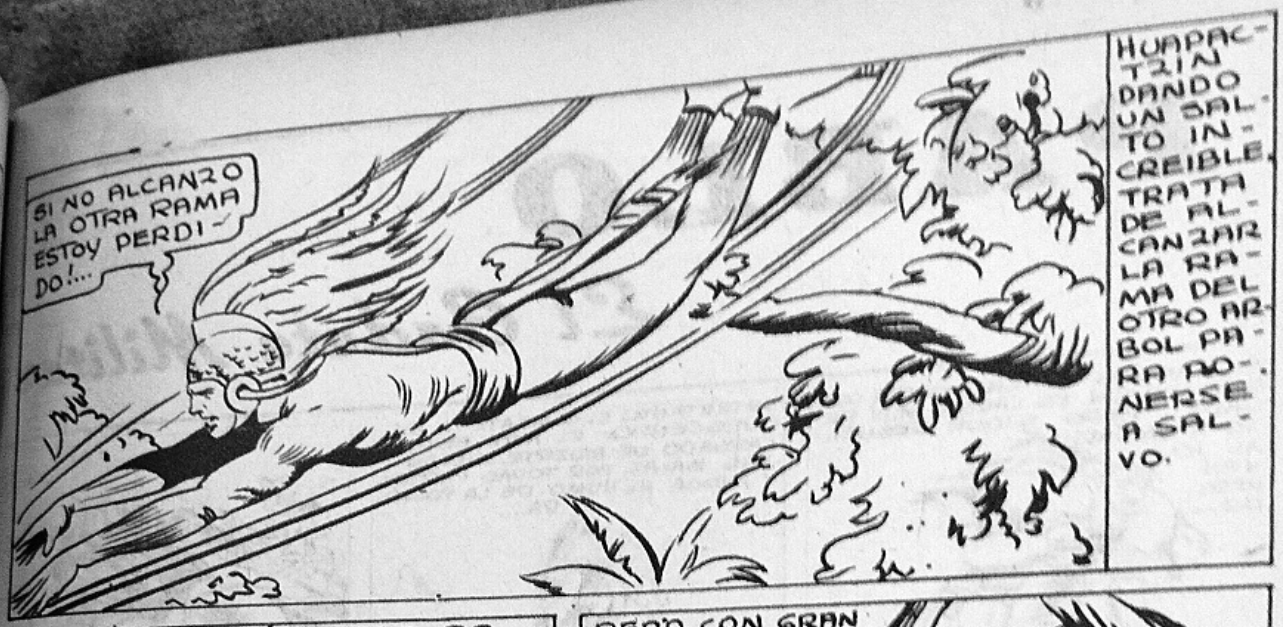
SI NO ALCANZO LA OTRA RAMA ESTOY PERDIDO!...
HUAPACTZIN DANDO UN SALTO INCREIBLE TRATA DE ALCANZAR LA RAMA DEL OTRO ARBOL PARA PONERSE A SALVO.

AL OTRO ARBOL!.. PRONTO O SE NOS VA!...

PERO CON GRAN SUERTE LOGRA AGARRARSE DE UNA FUERTE RAMA.

A EL!.. YA ES NUESTRO!.. A RODEAR EL ARBOL!..

MALDICION!.. DE NADA ME SIRVIO HABER CAMBIADO DE ARBOL!..
CONTINUARA.

PEPIN

El Hijo del FLECHADOR

HUAPACTZIN PASA DE UN ARBOL A OTRO PARA LIBRARSE DE SUS ENEMIGOS, PERO ESTOS LO DESCUBREN Y LO CERCAN

EP. 20.

PEPIN

ESTOY PERDIDO!...NO PUEDO BAJAR NI TAMPOCO SUBIR MAS ALTO!..
HAY QUE ESTAR PENDIENTES!... PRONTO BAJARA O SI NO LO HACE MORIRA ACHICHARRADO!..
NO PUEDO RESISTIR MAS!.. EL HUMO ME AHOGA!...
EL FUEGO ESTA SUBIENDO RAPIDAMENTE...NO CREO QUE RESISTA MUCHO....
SE ACABO!..O MUERO ASFIXIADO O MUERO ABRASADO!..
CONTINUARA.

PEPIN

El Hijo del Flechador del Cielo

Por A. Tirado

EL HIJO DEL FLECHADOR DEL CIELO SE VE EN PELIGRO DE MORIR ABRASADO POR EL FUEGO QUE PRENDIERON LOS ESPAÑOLES

EP. 21.

HUAPACTZIN, VIENDO QUE ESTA A PUNTO DE PERECER ENTRE LAS LLAMAS, SALTA DEL ARBOL Y CAE EN MEDIO DE SUS ENEMIGOS.

HUAPACTZIN CAE AL SUELO MEDIO ASFIXIADO Y ATURDIDO
APROVECHANDO SU ATURDIMIEN
LOS ESPAÑOLES CAEN SOBRE
COMO UNA JAURIA
YA ES NUESTRO! A EL!..
HUAPACTZIN DEBILITADO. NO PUEDE HACER RESISTENCIA, Y CUANDO ESTA A PUNTO DE SER ATRAVESADO, DON DIEGO INTERVIENE
NO LO MATES!.. LE RESERVO ALGO MEJOR QUE ESO!.. SU MUERTE NO DEBE DE SER TAN RAPIDA!..
MUERE
PERR
TRAED LOS CABALLOS Y ATAD UNO A CADA EXTREMIDAD DE ESTE SALVAJE!..
COBARDES! QUE COSA ESTARAN TRAMANDO PEOR QUE LA MUERTE?...
AT
CONTINUA

El Hijo del FLECHADOR del CIELO

Por A. TIRADO

EL FLECHADOR ES HECHO PRISIONERO POR LOS ESPAÑOLES Y CONDENADO A UNA ESPANTOSA MUERTE

EP. 22

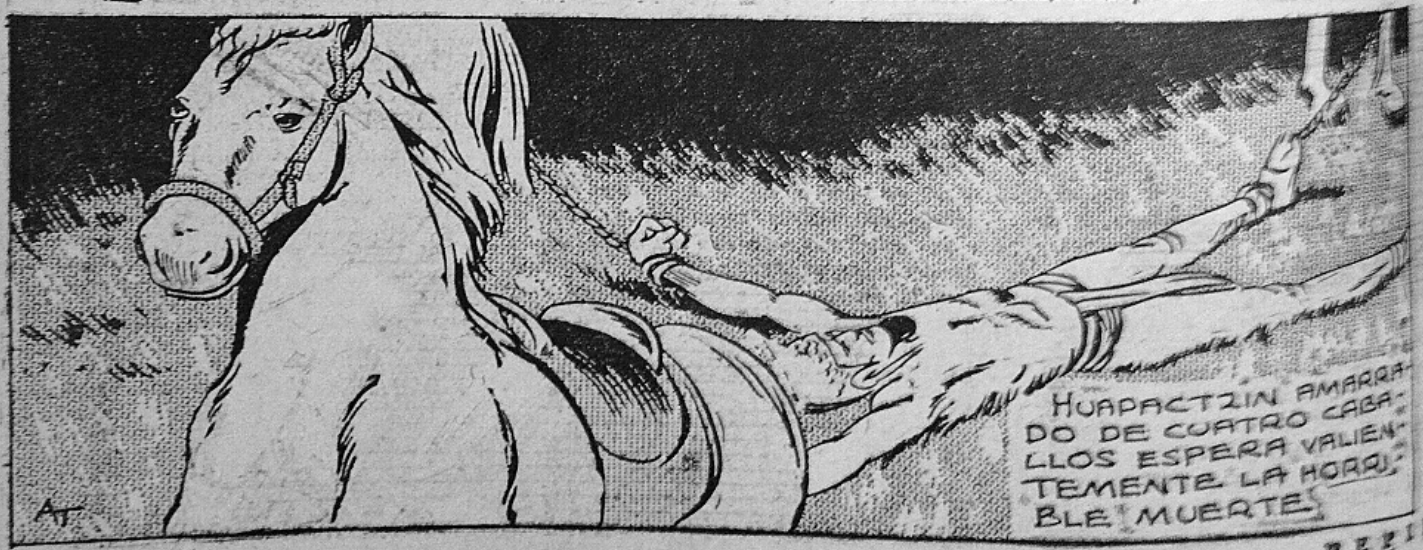

¡COBARDE!.. NO TE GOZARAS EN MI DOLOR!... MORIRE, PERO EL MARTIRIO NO LOGRARA ARRANCARME NI UN GRITO DE DOLOR!..
LADRA, PERRO, QUE AUNQUE IGNORO LO QUE DICES, POR TUS GESTOS VEO QUE NO ME ESTAS BENDICIENDO!..
LOS CABALLOS PIAFANDO DE IMPACIENCIA ERAN APENAS CONTENIDOS POR LOS ESPAÑOLES
ADELANTE!..
DON DIEGO DA LA SEÑAL!
LOS CABALLOS FUSTIGADOS POR LOS SOLDADOS, INICIAN SU MORTAL CARRERA QUE HA DE ACABAR CON HUAPACTZIN.
PEPIN
CONTINUARA

El Hijo del Flechador del Cielo

Por A. Tirado

DON DIEGO DA LA SEÑAL Y LOS CUATRO CABALLOS HOSTIGADOS POR LOS SOLDADOS SE APRESTAN A LA CARRERA.

EP. 23

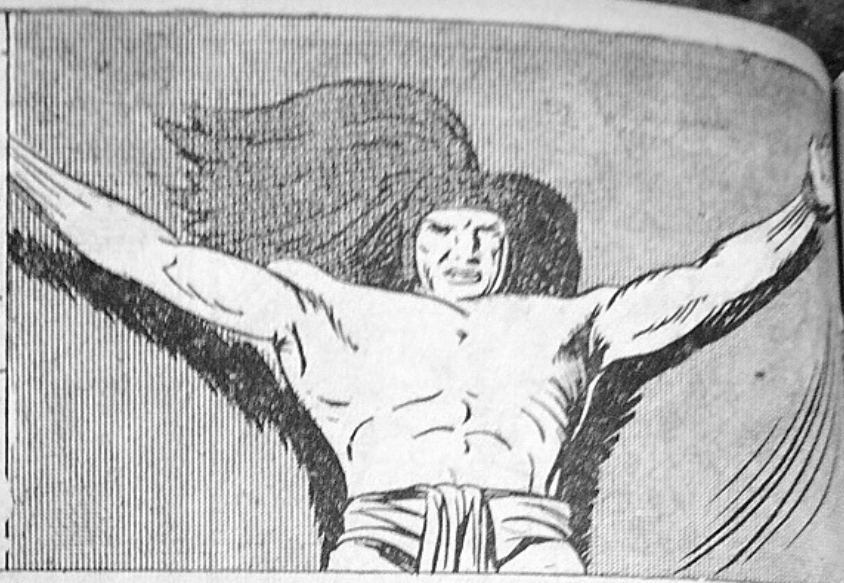

PERO EN ESO APARECEN COMO BROTADOS DEL SUELO, VARIOS HOMBRES QUE DISPARAN CERTEROS FLECHAZOS SOBRE LOS CABALLOS.

RAYOS Y TRUENOS!... QUIEN...?...

QUE CAEN MUERTOS COMO FULMINADOS POR UN RAYO.

Y DE ARBOLES Y MATORRALES SALTAN HOMBRES CON ASPECTO SALVAJE.
GRACIAS POR HABERME LIBRADO DE MUERTE TAN HORRIBLE!...
AHORA HAN CAMBIADO LAS COSAS!...
TE DOY TODO MI ORO A CAMBIO DE MI VIDA!..
NO MANCHARE MIS MANOS MATANDOTE!..TE ENTREGARE AL CAPITAN A QUIEN TRAICIONASTE!...
HUAPACTZIN Y DOS INDIGENAS SE PONEN EN CAMINO LLEVANDO A DON DIEGO.
CREO QUE SERA PREFERIBLE MORIR DESTROZADO A SUFRIR LA HUMILLACION DE IR CON ESTOS SALVAJES!...
CONTINUARA.

PEPIN

El Hijo del Flechador del Cielo

Por A. Tirado

DON DIEGO, CAPTURADO POR UNA TRIBU DE SALVAJES QUE AYUDARON A HUAPACTZIN, MEDITA UN ATREVIDO PLAN.

EP. 24

Y SIN PENSARLO UN MINUTO MAS, DON DIEGO SE ARROJA DE CABEZA AL PRECIPICIO.

QUISO EVADIR EL CASTIGO, PERO ENCONTRO UNA MUERTE MAS HORRIBLE!...
Y COMO UNA MASA INERTE, EL ESPAÑOL SIGUIO RODANDO.
VAMONOS!...YA NO TENEMOS NADA QUE HACER AQUI!...
DON DIEGO POR FIN CAE EN LAS AGUAS DE UN CAUDALOSO RIO, LOGRANDO ROMPER SUS LIGADURAS, DEBILITADAS POR EL ROCE CON LAS PIEDRAS.
LAS FRIAS AGUAS DEL RIO LO HACEN VOLVER EN SI, PERO AGOTADO POR LAS HERIDAS LUCHA EN VANO CONTRA LAS TURBULENTAS AGUAS
CONTINUARA
PEPIN

El Hijo del FLECHADOR del CIELO

Por A. TIRADO

HUAPACTRIN LLEGA AL PUEBLO EN DONDE HABITA MALINTZIN Y DON DIEGO.
PONDRE SOBRE AVISO A LOS HABITANTES DE ESTE PUEBLO DE LA LLEGADA DE LOS HOMBRES BLANCOS...!
AH!.. CON QUE AQUI ESTA ESTE PERRO MALDITO!...
RAPIDAMENTE DA LA VUELTA A UNA BARDA Y LE SALE AL ENCUENTRO.
CON QUE ESCAPASTE, NO?.. AHORA VAS A MORIR, COBARDE!...
CONTINUARA.

HUAPACTZIN LLEGA AL PUEBLO EN DONDE HABITA MATLINTZIN Y DON DIEGO.

PONDRE SOBRE AVISO A LOS HABITANTES DE ESTE PUEBLO DE LA LLEGADA DE LOS HOMBRES BLANCOS....

AH!.. CON QUE AQUI ESTA ESTE PERRO MALDITO!...

RAPIDAMENTE DA LA VUELTA A UNA BARDA Y LE SALE AL ENCUENTRO.

CON QUE ESCAPASTE, NO?.. AHORA VAS A MORIR, COBARDE!....

CONTINUARA

El Hijo del Flechador del Cielo

Por A. Tirado

EP. 31.

HUAPACTZIN ENCUENTRA A DON DIEGO INESPERADAMENTE Y SE YERGUE ANTE EL COMO EL ANGEL DE LA VENGANZA.

MUERE, PERRO, COMO MATASTE A MIS HERMANOS!.

MIENTRAS HUAPACTZIN APRETABA FUERTEMENTE EL CUELLO A DON DIEGO, ESTE SACA RAPIDAMENTE UN FILOSO CUCHILLO.

A COBARDE!.. QUERIAS PEGARME A TRAICION, NO?....

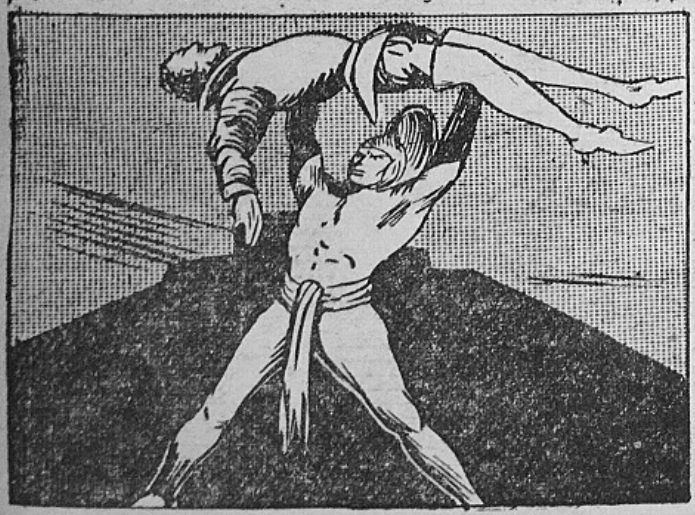

EN LOS MOMENTOS EN QUE HUAPACTZIN VA A ESTRELLAR CONTRA EL SUELO A DON DIEGO, APARECE UN EXPLORADOR DE LAS TROPAS DE HERNAN CORTES
POR LA CRUZ DE MI ESPADA! SI ES UN ESPAÑOL PELEANDO CON UN INDIO!....
CONTINUARA.

El Hijo del FLECHADOR del CIELO

Por A. TIRADO

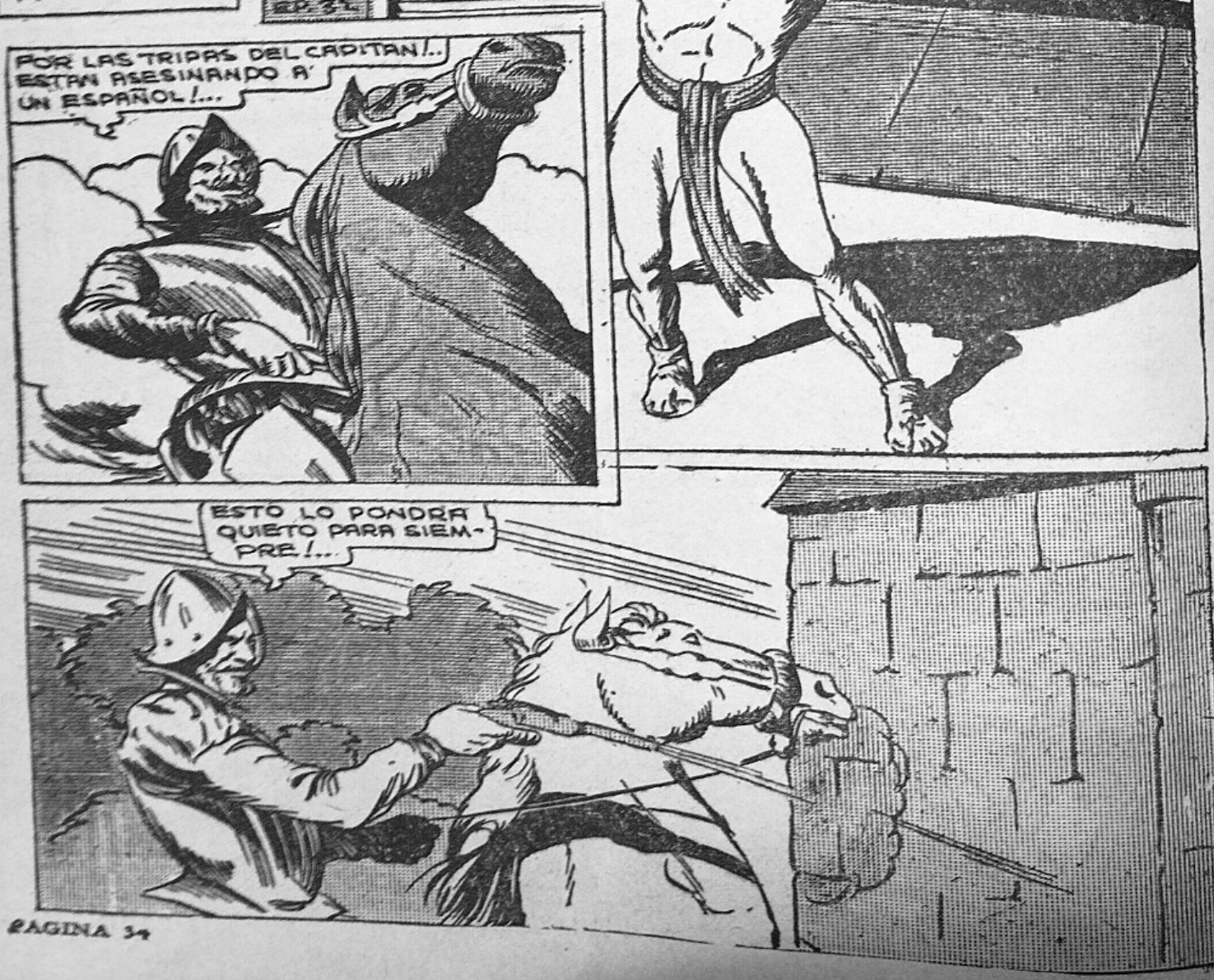

PEPIN

EL PLOMO FALLO UN POCO Y FUE A INCRUSTARSE EN EL BRAZO DE HUAPACTZIN.
OH!.. QUE SERA ESE RUIDO TAN FUERTE!....
HUAPACTZIN, INMOVILIZADO POR EL DOLOR, QUEDA A MERCED DE SUS ENEMIGOS.
DIEGO!.. QUE HACES AQUI?..
ES LARGO DE CONTAR. CON QUIEN VIENES?..
AHORA VOY A PREPARARTE UNA MUERTE DIGNA DE UN CANALLA COMO TU!..
QUE MUERTE HORRIBLE ME DEPARARA ESTE COBARDE?...
CONTINUARA.

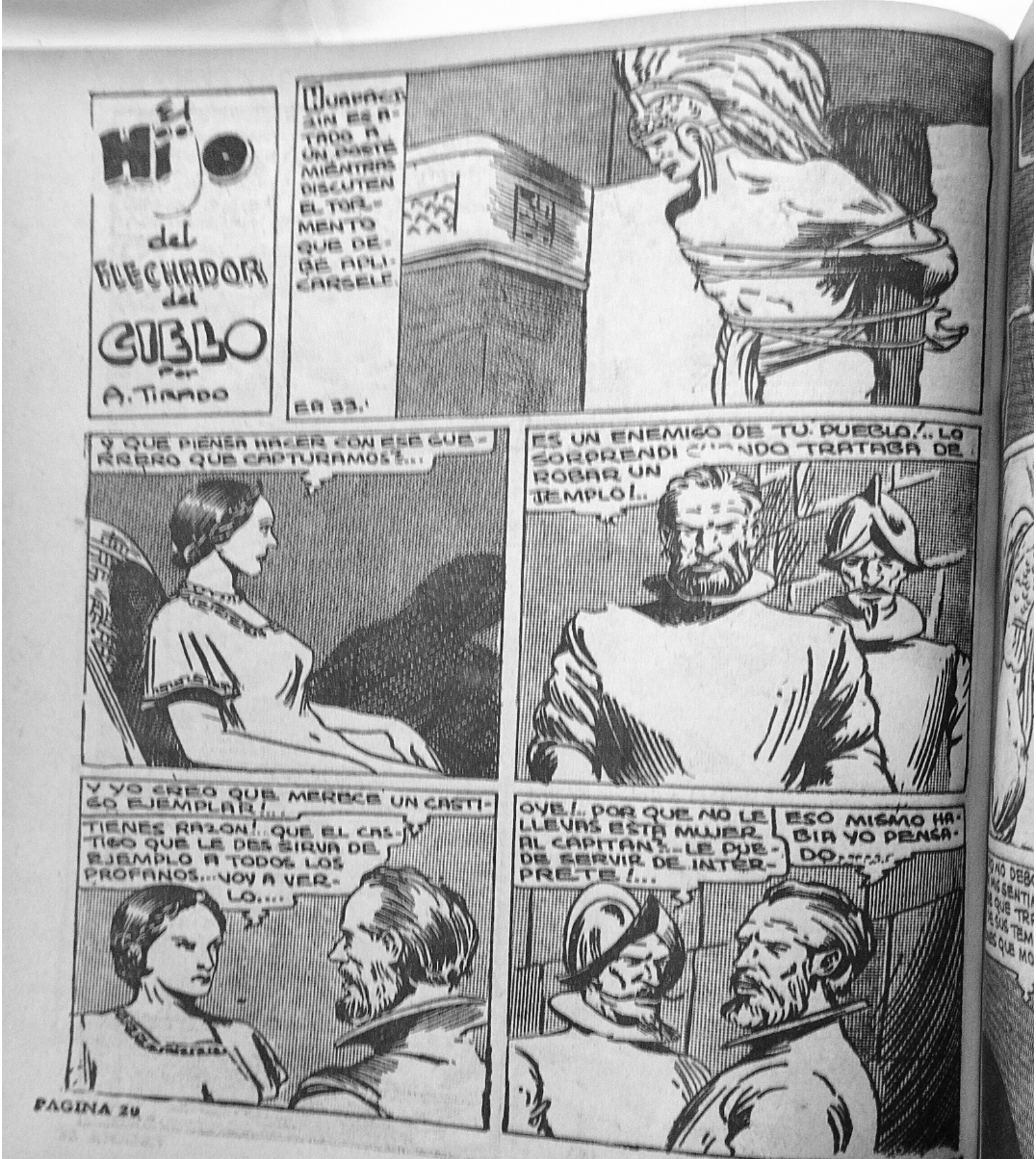
El Hijo del Flechador del Cielo
Por A. Tirado
Huapacin es atado a un poste mientras discuten el tormento que debe aplicarsele.
Y que piensa hacer con ese guerrero que capturamos?...
Es un enemigo de tu pueblo!.. Lo sorprendi cuando trataba de robar un templo!..
Y yo creo que merece un castigo ejemplar!...
Tienes razon!.. Que el castigo que le des sirva de ejemplo a todos los profanos... Voy a verlo....
Oye!.. Por que no le llevas esta mujer al capitan?.. Le puede servir de interprete!...
Eso mismo habia yo pensado.

PEPIN

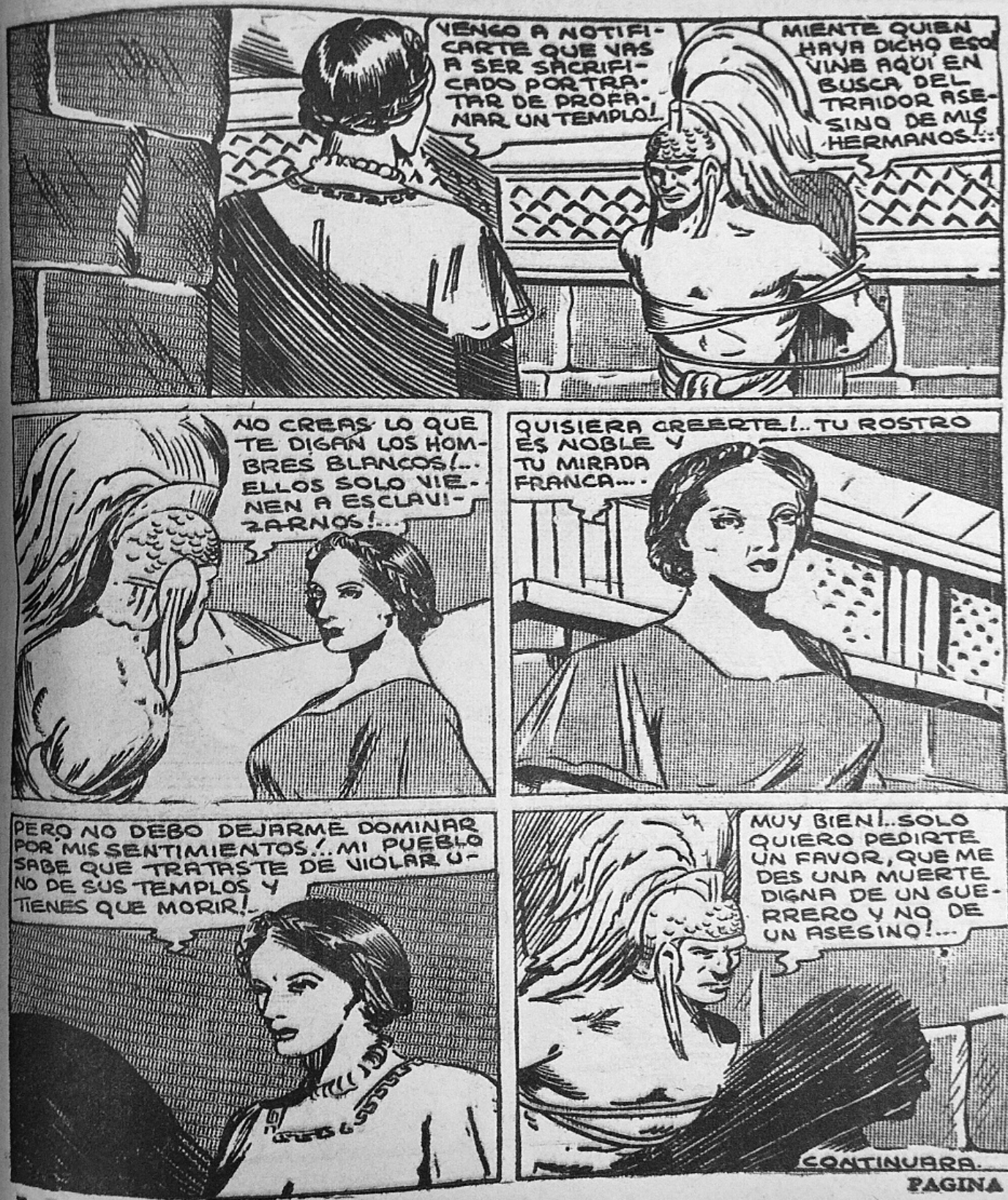
VENGO A NOTIFICARTE QUE VAS A SER SACRIFICADO POR TRATAR DE PROFANAR UN TEMPLO!
MIENTE QUIEN HAYA DICHO ESO! VINE AQUI EN BUSCA DEL TRAIDOR ASESINO DE MIS HERMANOS!...
NO CREAS LO QUE TE DIGAN LOS HOMBRES BLANCOS!... ELLOS SOLO VIENEN A ESCLAVIZARNOS!...
QUISIERA CREERTE!.. TU ROSTRO ES NOBLE Y TU MIRADA FRANCA...
PERO NO DEBO DEJARME DOMINAR POR MIS SENTIMIENTOS!.. MI PUEBLO SABE QUE TRATASTE DE VIOLAR UNO DE SUS TEMPLOS Y TIENES QUE MORIR!
MUY BIEN!.. SOLO QUIERO PEDIRTE UN FAVOR, QUE ME DES UNA MUERTE DIGNA DE UN GUERRERO Y NO DE UN ASESINO!...
CONTINUARA...

PEPIN

SEMANARIO ILUSTRADO

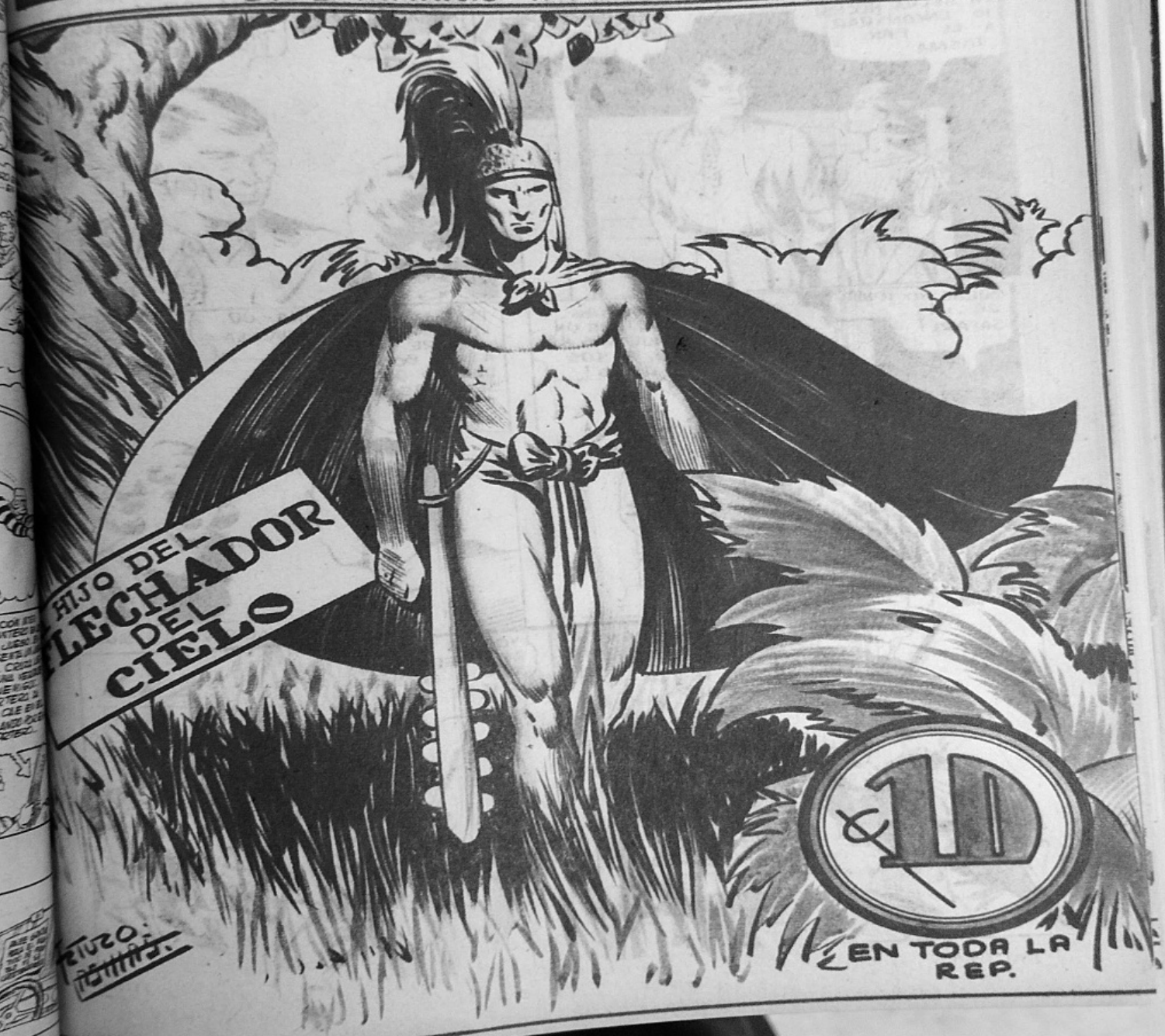

El Hijo del Flechador del Cielo

Por A. Tirado

EP. 34.

MALINTZIN VA A VER A HUAPACTZIN A DONDE ESTA PRISIONERO, Y SE IMPRESIONA POR LA NOBLE ACTITUD DEL GUERRERO.

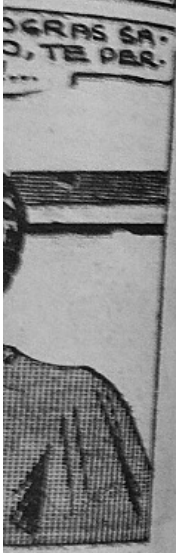

AL DIA SIGUIENTE EL PUEBLO AVISADO DE LA EXTRAÑA LUCHA, SE ACERCA A LA PIRAMIDE DE LOS SACRIFICIOS.

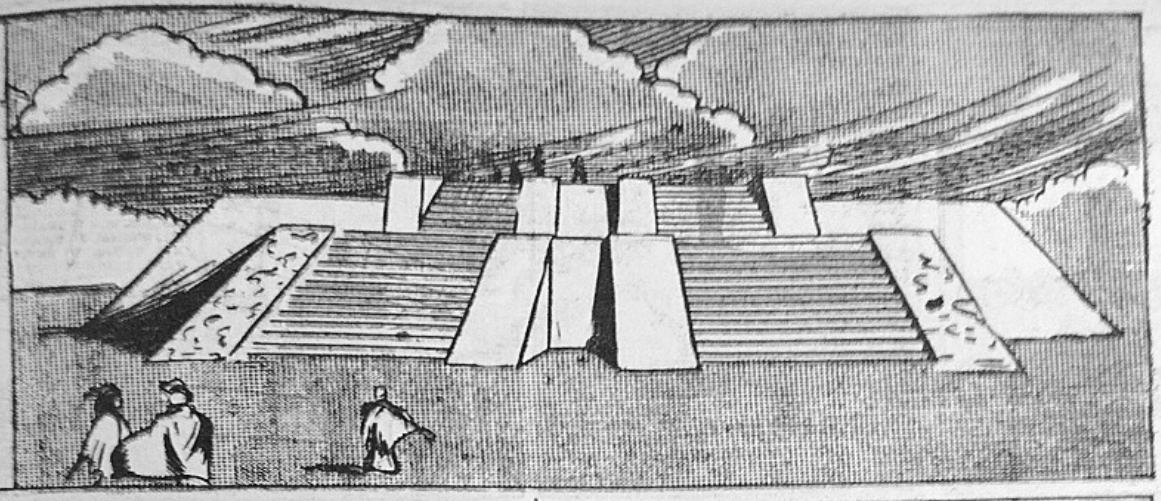

HUAPACTZIN, ARROGANTE Y ALTIVO, SE PRESENTA EN EL TERRAPLEN DESPOJADO DE SU CASCO Y DISPUESTO A MORIR PELEANDO.

SE ME PARTE EL CORAZON AL PENSAR QUE GUERRERO TAN VALIENTE TENGA QUE MORIR!...

SUENA LA SEÑAL DEL COMBATE, Y LOS GUERREROS AVANZAN HACIA HUAPACTZIN ENARBOLANDO SUS PESADAS MASAS.

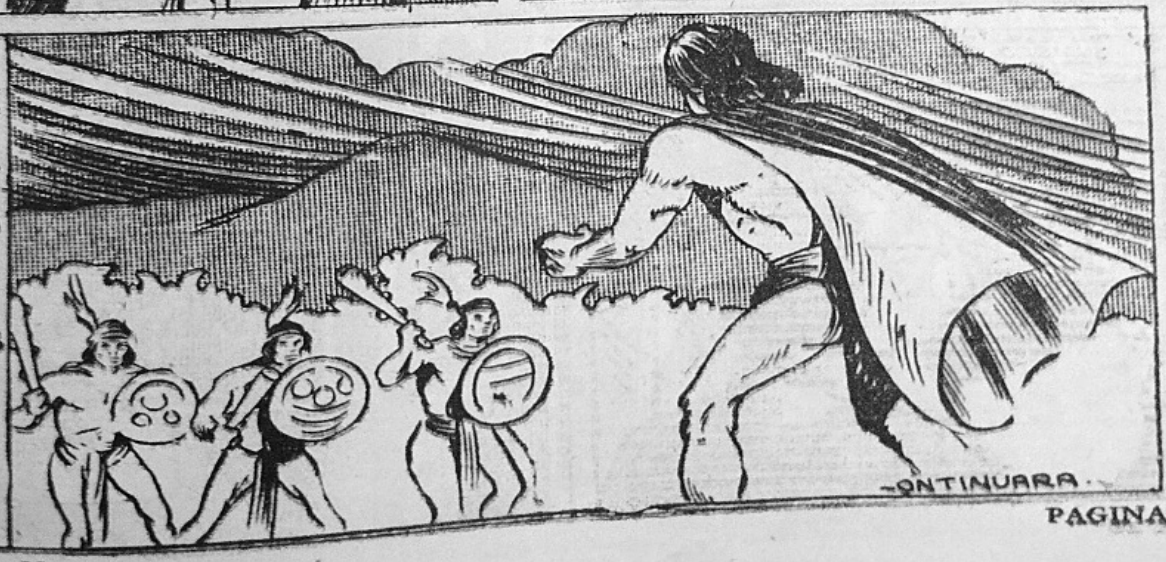

-ONTINUARA.

El Hijo del Flechador del Cielo

Por A. Tirado

HUAPACTZIN VE VENIR A SUS TRES ENEMIGOS HACIA EL, Y RAPIDAMENTE TRAZA UN PLAN DE DEFENSA.

EP. 35.

PERO ANTES DE QUE EL GUERRERO TENGA TIEMPO DE DESCARGAR SU TERRIBLE MACANA, HUAPACTZIN LE ECHA LA CAPA ENCIMA.

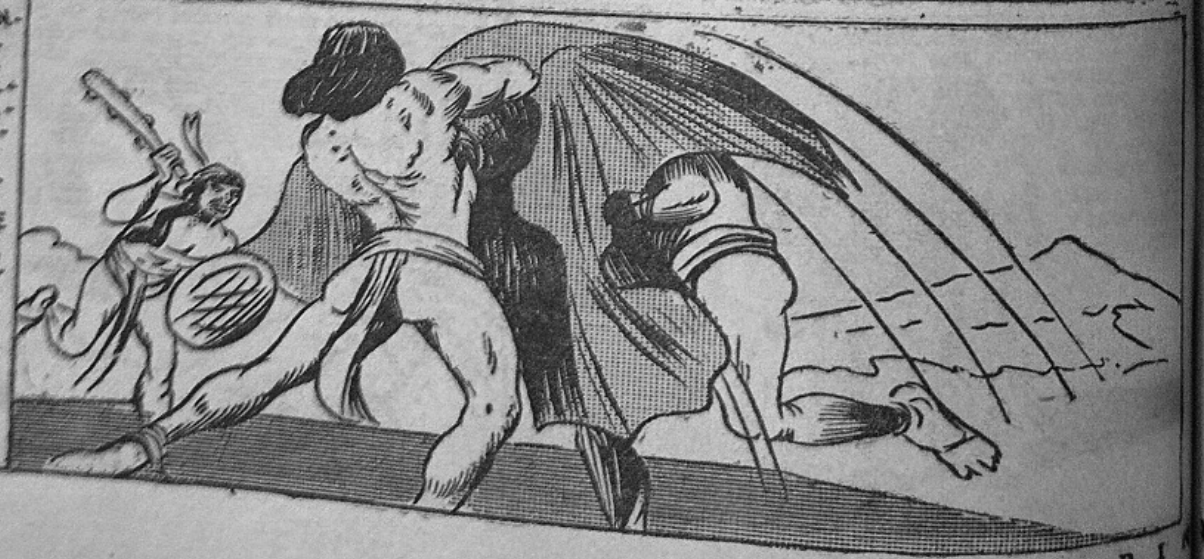

PEPIN

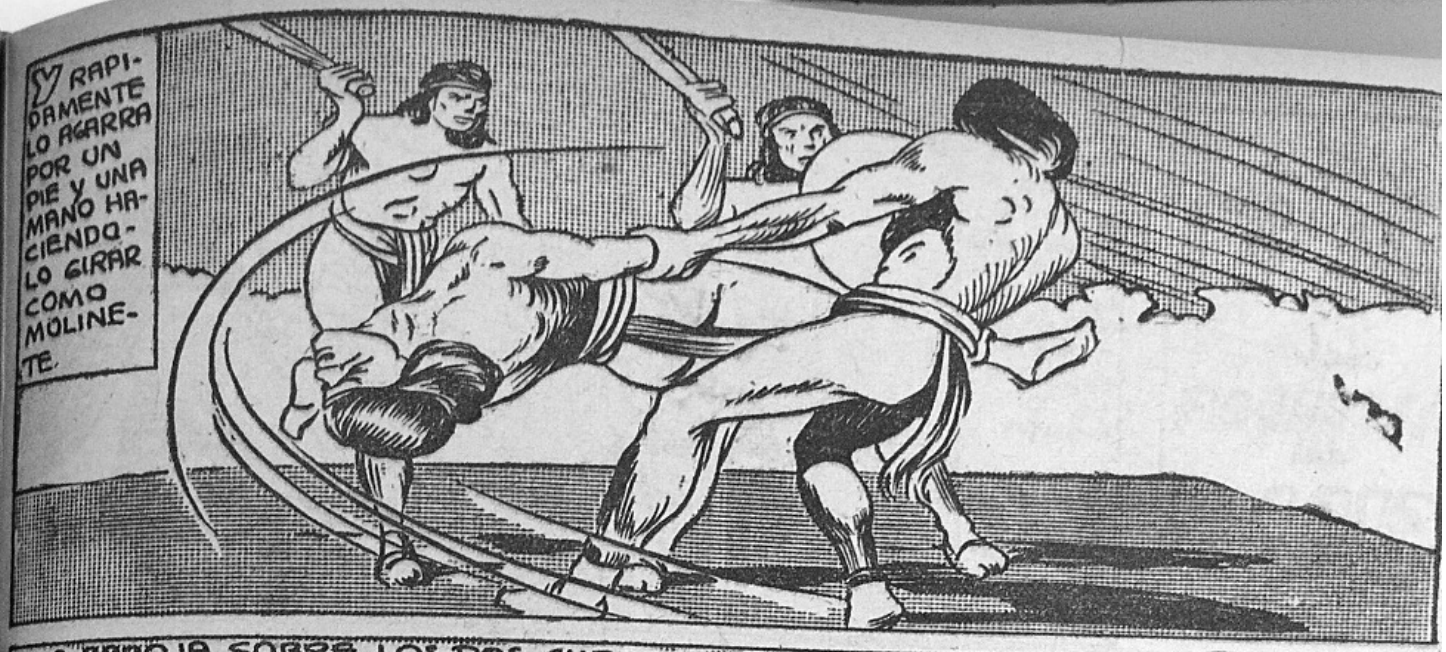
Y RAPIDAMENTE LO AGARRA POR UN PIE Y UNA MANO HACIENDOLO GIRAR COMO MOLINETE.

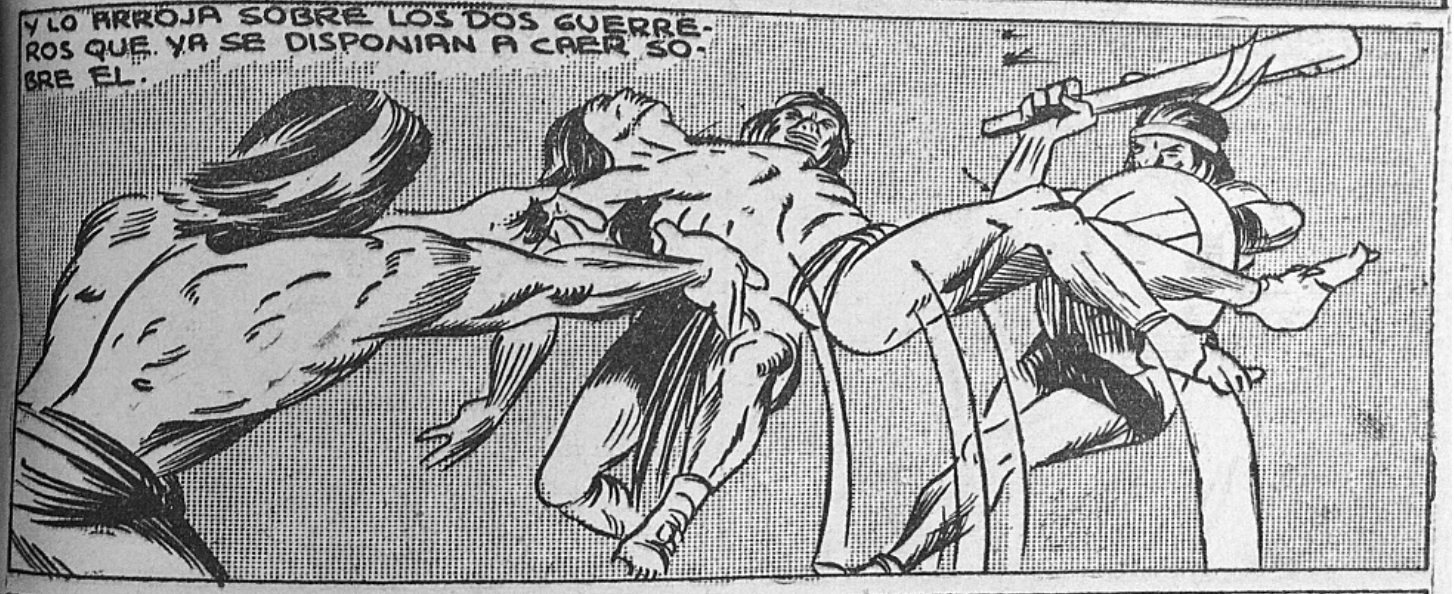
Y LO ARROJA SOBRE LOS DOS GUERREROS QUE YA SE DISPONIAN A CAER SOBRE EL.

Y APROVECHANDO EL MOMENTO DE CONFUSION, SE APODERA DE LA MASA Y DEL ESCUDO DE SU PRIMERA VICTIMA.

MALINTZIN CONTEMPLA EMOCIONADA LA DESIGUAL LUCHA, MIENTRAS D. DIEGO LIVIDO DE RABIA VE QUE SU VENGANZA SE ALEJA.
CONTINUARA.

REPIN

El Hijo del Flechador del Cielo

Por A. Tirado

Ep. 36.

HUAPACTZIN SE APODERA DE UNA MACANA Y ESPERA A PIE FIRME A SUS ENEMIGOS, QUE SE LEVANTAN DEL SUELO ADOLORIDOS Y MALTRECHOS.

PEPIN

HUAPACTZIN Y LOS DOS GUERREROS SE REVUELVEN EN TERRIBLE CONFUSION OYENDOSE SOLO EL GOLPEAR DE LAS MACANAS Y LA RESPIRACION FATIGOSA DE LOS COMBATIENTES.
HUAPACTZIN APROVECHANDO UN MOMENTO DE DESCUIDO DE SUS ATACANTES, DESCARGA UN MACANAZO SOBRE EL MAS PROXIMO.
PARECE QUE HA TERMINADO LA FUNCION!...
CREO QUE HE SALVADO MI VIDA LO MEJOR QUE PUDE!...
PERO NO SE SALVARA DE LA PUNTA DE MI PUÑAL!..
CONTINUARA.

El Hijo del Flechador del Cielo

PERO HUAPACTZIN, RAPIDO COMO EL RAYO, SUGETA A DON DIEGO POR UN BRAZO Y LO HACE DAR UNA MAROMA....

...CLAVANDOSE AL CAER, SU PROPIO PUÑAL EN EL CORAZON.

POR FIN MI VENGANZA HA CONCLUIDO!...

Y TU, MALDITA DE LOS DIOSES, SEGUIRAS A LOS BLANCOS Y POR TU CAUSA CORRERAN RIOS DE SANGRE!..

Y SIN DECIR MAS, HUAPACTZIN SE ALEJA INTERNANDOSE EN LA SELVA.

FIN

A PETICION DE NUMEROSOS LECTORES, LA PROXIMA SEMANA PUBLICAREMOS NUEVAS AVENTURAS DEL FLECHADOR DEL CIELO.

EL FLECHADOR del CIELO

Por A. TIRADO

HOY PRINCIPIAN LAS NUEVAS AVENTURAS DEL FLECHADOR DEL CIELO, EN EL PAIS DE LAS MARAVILLAS

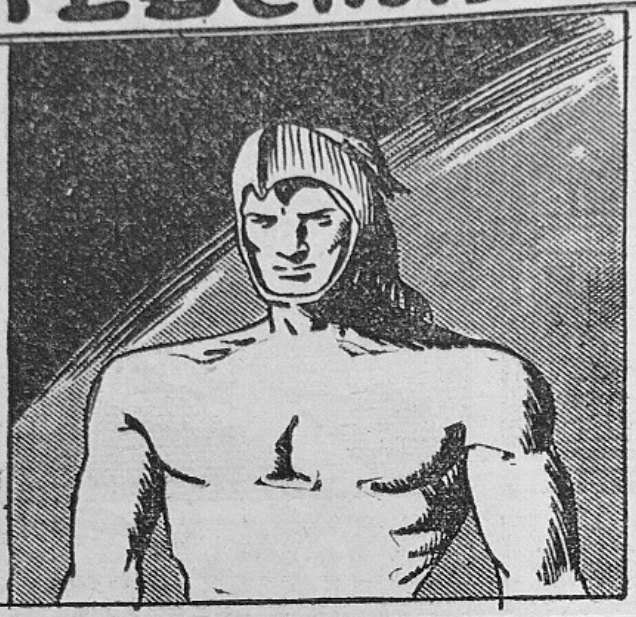

CON SU FIEL CRIADO TRUCLI

EP. V.

MOCTECUZOMA ILHUICAMINA RECORRE EN COMPAÑIA DE TRUCLI LAS INTRINCADAS SELVAS DEL ISTMO.

MIRA TRUCLI!.. TRATEMOS DE LLEGAR HASTA ESA CORDILLERA DE ROCAS!.. TENGO INTERES DE CONOCER ESE LUGAR!..

SERIA MEJOR QUE DESISTIERAS DE TU IDEA!...

EL FLECHADOR Y TRUCLI CONTEMPLAN DESDE LO ALTO DE LA COLINA LA LARGA CORDILLERA DE ROCAS, CAUSA DEL INTERES DE ILHUICAMINA.

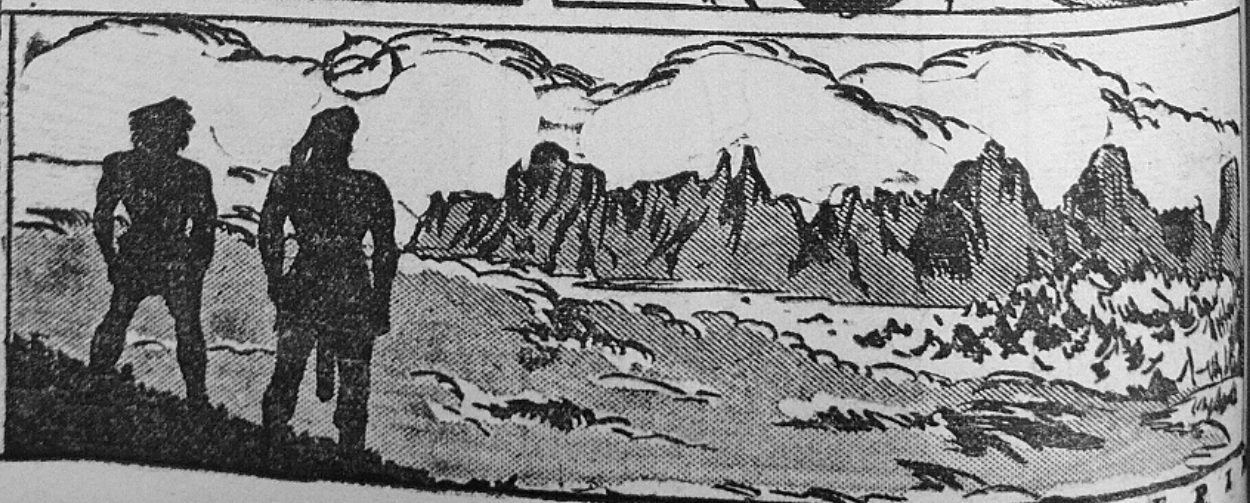

DICEN QUE ESAS ROCAS CIRCUNDAN UN PUEBLO HABITADO POR HOMBRES FE-ROCES!...

ADEMAS TENEMOS QUE CRUZAR POR EL VALLE DE LAS NUBES!...

...EN DONDE DICEN QUE LOS HOMBRES SON FIERAS Y LAS FIERAS PLANTAS Y LA TIERRA PARECE EL MAR... ES UN MUNDO MALDITO OLVI-DADO POR LOS DIOSES!

VAMOS TRUCLI, ENTRE MAS ME CUENTAS MAS DESEOS ME DAN DE CONOCER E-SA REGION!!

COMO TU QUIERAS, PERO NO OLVIDES QUE TAL VEZ NO VOL-VAMOS A SALIR DE ALLI!...

EL FLECHADOR Y TRUCLI EMPIEZAN A DESCENDER AL PAIS DE LA NIE-BLA..

VARIAS HORAS DESPUES EL FLECHADOR Y TRUCLI DESAPARECEN DENTRO DEL MAR DE NUBES QUE TANTOS PELIGROS ENCIERRA.

CONTINUARA

El Hijo del Flechador del Cielo

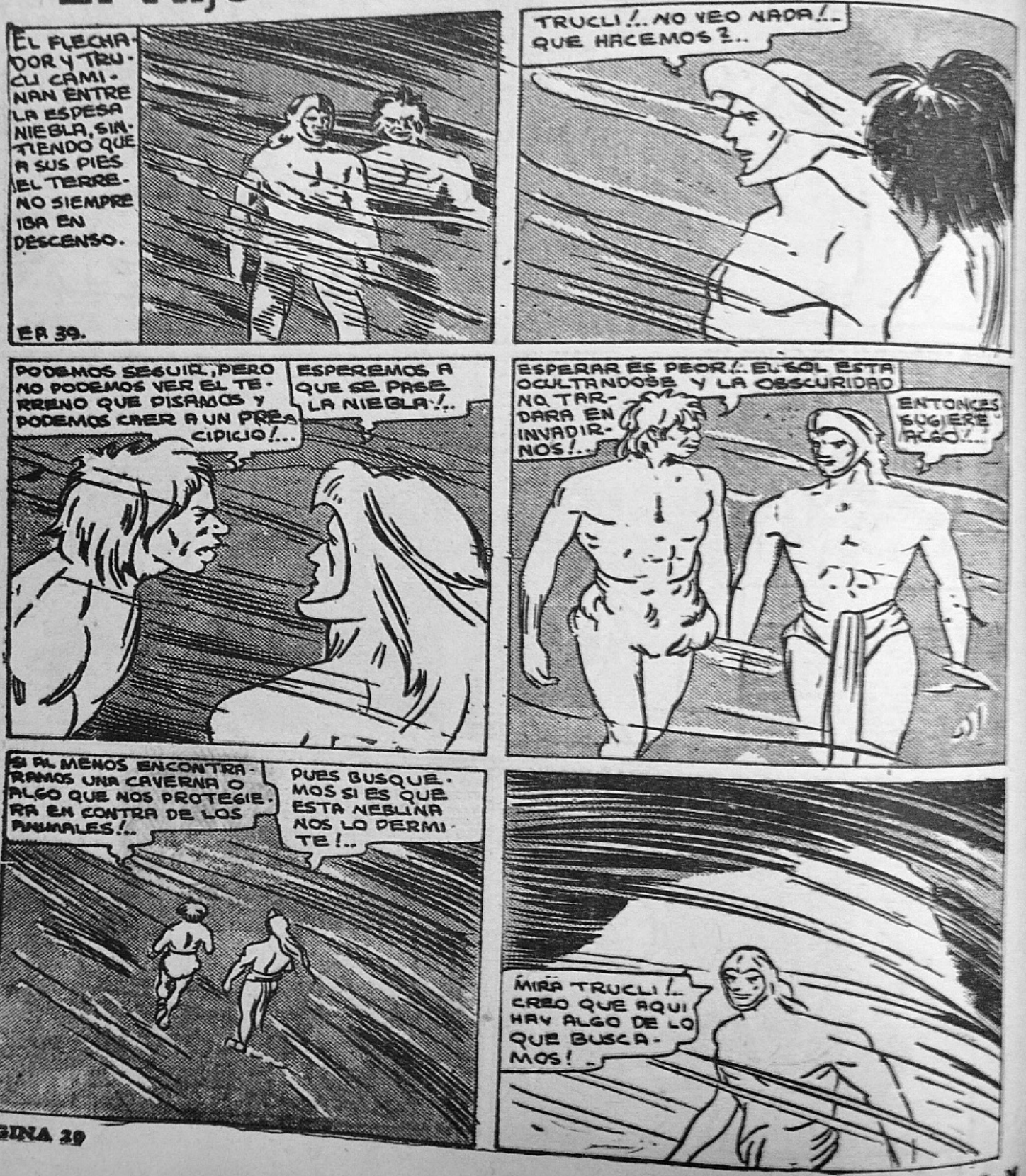

AQUI ESTAREMOS SEGUROS HASTA MAÑANA!...
AHORA FALTA VER SI NO ESTA HABITADA!
NO ME EXPLICO COMO A PESAR DE LA HUMEDAD QUE REINA AQUI, NO HACE NADA DE FRIO!...
RECUERDA LO QUE TE DIJE!.. AQUI NO ESTA UNO NI EN LA TIERRA NI EN EL AGUA!....
YO PERCIBO UN OLOR EXTERNO!.. AQUI ESTOY SEGURO QUE ALGUN ANIMAL ESTA AQUI CERCA!...
YO TAMBIEN CREO LO MISMO!..
OIGO PASOS!.. ALGUIEN SE ACERCA Y DEBE SER ALGO GIGANTESCO!
MIRA TRUCLI!... QUE ES ESO?...
Y EN MEDIO DE LA DENSA OBSCURIDAD DE LA CAVERNA, DOS OJOS ENORMES Y LUMINOSOS AVANZAN EN DIRECCION A TRUCLI Y EL PLECHADOR
CONTINUARA.

EL FLECHADOR del CIELO

Por A. Tirado

EL FLECHADOR Y TRUCU SE QUEDAN PETRIFICADOS AL VER QUE DOS OJOS GIGANTESCOS Y FOSFORECENTES SE LES ACERCAN.

EP. 3

¡SE ACERCAN!... QUE HACEMOS?...

NO SE PUEDE HACER NADA SIN ANTES CONOCER AL ENEMIGO!...

UNA GIGANTESCA RANA APARECIO ANTE LOS ASOMBRADOS OJOS DEL FLECHADOR Y TRUCU, LOS CUALES RETROCEDIERON HORRORIZADOS.

HUYAMOS, TRUCU!... NO PODEMOS HACER FRENTE A ESE MONSTRUO!....

REPENTINAMENTE LA RANA, DANDO UN PRODIGIOSO SALTO, VUELA EN DIRECCION DE NUESTROS AMIGOS.

MIRA, FLECHADOR!... ESTE ANIMAL VUELA!...

SI, ES INCREIBLE!... PONGAMONOS A SALVO!...

A DONDE VAMOS TRUCLI?...
NO SE, PERO PROCURE QUE SEA LO MAS LEJOS DE ESA RANA!...

ESPEREMOS AQUI HASTA QUE AMANEZCA!..SERA MEJOR!..
SI, ES MEJOR..EL SUEÑO ME DOMINA!

LA DEBIL LUZ DEL NUEVO DIA, SORPRENDIO A TRUCLI Y AL FLECHADOR PROFUNDAMENTE DORMIDOS.

ARRIBA, TRUCLI!.. SIGAMOS CAMINANDO!...

MIRA TRUCLI!... QUE HOJAS TAN GRANDES!...
PERO QUE LEJOS ESTA DE PENSAR EL FLECHADOR QUE LO QUE EL CREE QUE SON HOJAS, SON ANIMALES QUE LO ACECHAN.

1
HISTORIA NATURAL.
RANA VOLADORA DE BORNEO Y DE LAS ISLAS FILIPINAS, QUE TIENE LAS EXTREMIDADES EXTENSAMENTE PALMEADAS Y PUEDE SALTAR DE UNA RAMA A OTRA EN VUELO PLANEADO
CONTINUARA.

EL FLECHADOR del CIELO

Por A. TIRADO

EL FLECHADOR Y TRUCLI SE ACERCAN CONFIADAMENTE A LA PLANTA CON HOJAS GIGANTESCAS. ADMIRANDO LA FECUNDIDAD DE LA TIERRA SIN SOSPECHAR EL PELIGRO

EP. 4.

REPENTINAMENTE LO QUE APARENTABAN SER HOJAS SE MUEVEN Y UN ANIMAL CON ALAS EN FORM HOJAS, VUELA EN DIRECCION AL FLECHADOR Y A TRUCLI.

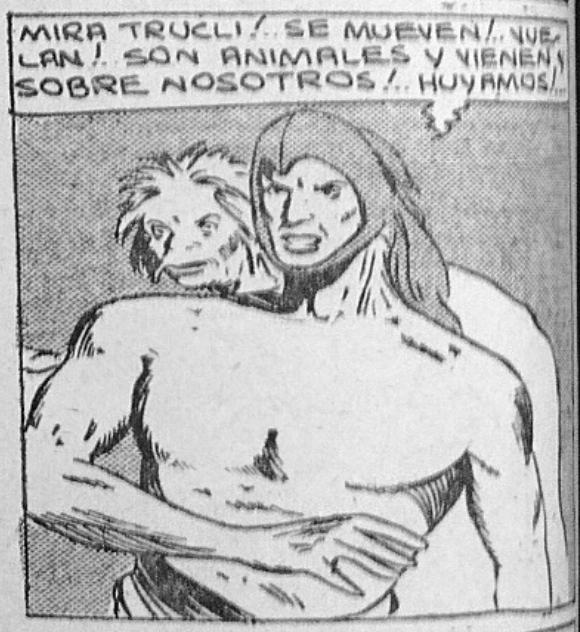

TRATARE DE DETENERLOS UN POCO, FLECHADOR!...

TIENES RAZON, TRUCLI, DEBEMOS DEFENDERNOS CONTRA ESTOS BICHOS!...

Y TRUCLI Y EL FLECHADOR SE DEFIENDEN DESESPERADAMENTE DE LOS INSECTOS HOJAS.

NO PUEDO CONTINUAR, FLECHADOR, LAS FUERZAS ME FALTAN Y ESTOS MALDITOS SE MULTIPLICAN!....
CONTINUARA.

INSECTO HOJA DE LAS ISLAS SEYCHELLES. SUS HELITROS (ALAS) PARECEN HOJAS POR SU COLOR Y SU FORMA. LOS BORDES POSTERIORES DE SUS HELITROS SE TOCAN SOBRE EL HOMBRO, SEMEJANDO EL NERVIO CENTRAL DE LA HOJA. SE MUEVEN CON LENTITUD Y A VECES PERMANECE INMOVIL HORAS ENTERAS,
(LOS MIMETICOS).
HISTORIA NATURAL.

EL FLECHADOR del CIELO

Por A. TIRADO

EL FLECHADOR Y TRUCLI LUCHAN DESESPERADAMENTE CONTRA LOS INSECTOS HOJAS QUE CON SUS DARDOS ENVENENADOS LOS ATACAN FURIOSAMENTE

ES INUTIL SEGUIR LUCHANDO, TRUCLI! HUYAMOS O ESTAMOS PERDIDOS!...

EL TORPE VUELO DE LOS INSECTOS HOJAS FACILITA LA HUIDA DE TRUCLI Y EL FLECHADOR.

MIRA, FLECHADOR!.. HEMOS LLEGADO A LA ORILLA DE UN LAGO!...

TRUCLI Y EL FLECHADOR SE ARROJAN AL AGUA PARA SALVARSE DE LA PERSECUCION DE LOS INSECTOS HOJAS, PERO CONTRARIANDO A TODAS LAS LEYES, EL AGUA NO OFRECIA NINGUNA RESISTENCIA A SUS CUERPOS.

PEPIN

AL SUMERGIRSE EN EL AGUA NOTAN CON SORPRESA QUE ESTA CARECE DE DENSIDAD Y QUE SUS CUERPOS BAJAN COMO MASAS INERTES.

EL FLECHADOR TRATA DE SUBIR A LA SUPERFICIE, PERO POR MAS ESFUERZOS QUE HACE, SU CUERPO CAE LENTAMENTE.

LA RESPIRACION CONTENIDA HACE QUE SUS PULMONES FALTOS DE AIRE ESTEN A PUNTO DE REVENTAR.

CAEN POR FIN AL FONDO A PESAR DE LOS ESFUERZOS DESESPERADOS PARA PONERSE A FLOTE Y LA FALTA DE AIRE HACE QUE EL FLECHADOR ESTE A PUNTO DE ABRIR LA BOCA Y DARLE ENTRADA AL AGUA QUE LO HARA PERECER AHOGADO.

CONTINURRA.

HISTORIA NATURAL

(LOS MIMETICOS).

LOS INSECTOS PALOS SE PARECEN DE UN MODO SORPRENDENTE A LOS TALLOS DE LAS PLANTAS DE QUE SE ALIMENTAN. SI PERTENECEN A ESPECIES QUE FRECUENTAN PLANTAS ESPINOSAS, SUS PATAS LARGAS Y DELGADAS ESTAN CUBIERTAS DE PINCHOS.

EL FLECHADOR del CIELO

Por A. TIRADO

EL FLECHADOR Y TRUCLI AGUANTAN LA RESPIRACION POR MIEDO A MORIR AHOGADOS, PERO SU RESISTENCIA LLEGA A SU LIMITE Y ABREN LA BOCA DISPUESTOS A MORIR.

EP. 8.

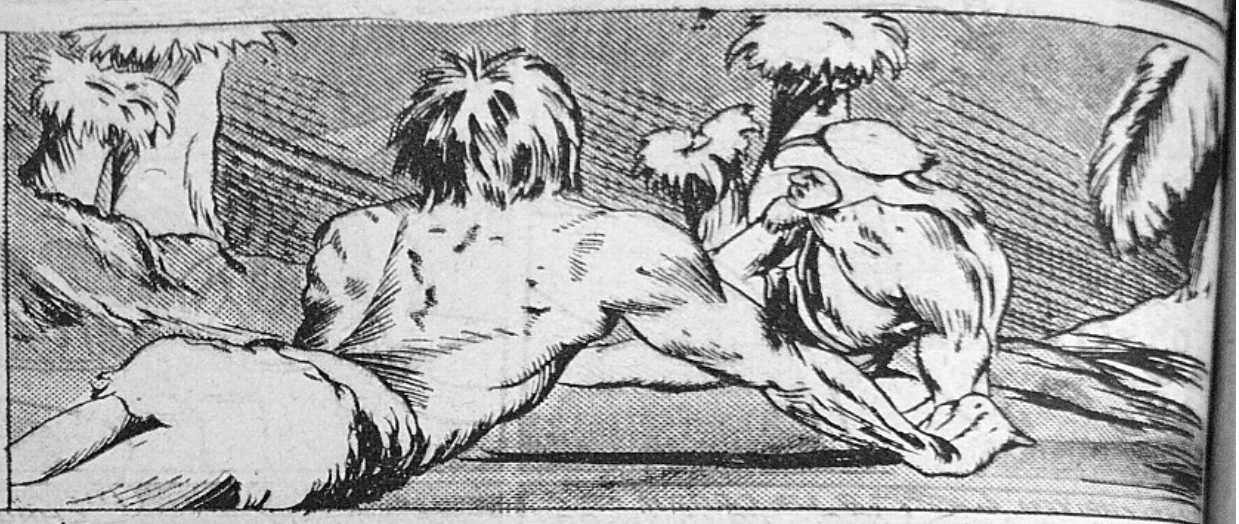

Y CON GRAN SORPRESA NOTAN QUE AL ABRIR LA BOCA Y RESPIRAR NINGUN LIQUIDO LES ENTRA

OH, TRUCLI!.. QUE FELICIDAD!. ESTAMOS EN UN LUGAR RESPIRABLE!.. ESTO NO PUEDE SER AGUA!..

AGUA NO ES AUNQUE LA APARIENCIA DE SU SUPERFICIE ASI PAREZCA!

ADEMAS AQUI HAY MAS LUZ QUE ARRIBA!...

SI, PERO TAMBIEN NUESTRA RESPIRACION ES MAS FATIGOSA!..

EXPLOREMOS ESTO, PERO ESTEMOS PREVENIDOS!...NO SABEMOS QUE CLASE DE PELIGROS NOS ACECHAN!....

CAMINAN LARGO RATO SIN ENCONTRAR NADA DE PELIGRO. ADMIRANDO FAUNA Y FLORA DEL EXTRAÑO PAIS.

HISTORIA NATURAL.
(LOS MIMETICOS).

EL MANTIS ES OTRO ANIMAL QUE TOMA EL COLOR DEL LUGAR EN DONDE VIVE. LA HEMBRA ES SUMAMENTE FEROZ, PUES DEVORA AL MACHO PREFIRIENDOLO A CUALQUIER OTRO MANJAR.

EL FLECHADOR del CIELO

Por A. TIRADO

TRAS UNAS PLANTAS UN HOMBRE DE ASPECTO EXTRAÑO Y FEROZ, CONTEMPLA TODOS LOS MOVIMIENTOS DE TRUCU Y EL FLECHADOR.

EP. 7.

NO SE POR QUE TENGO LA SENSACION DE QUE ALGUIEN NOS ESPIA!...

EN ESE PRECISO INSTANTE SE DEJA OIR EL REDOBLE DE UN TEPONAZTLI.

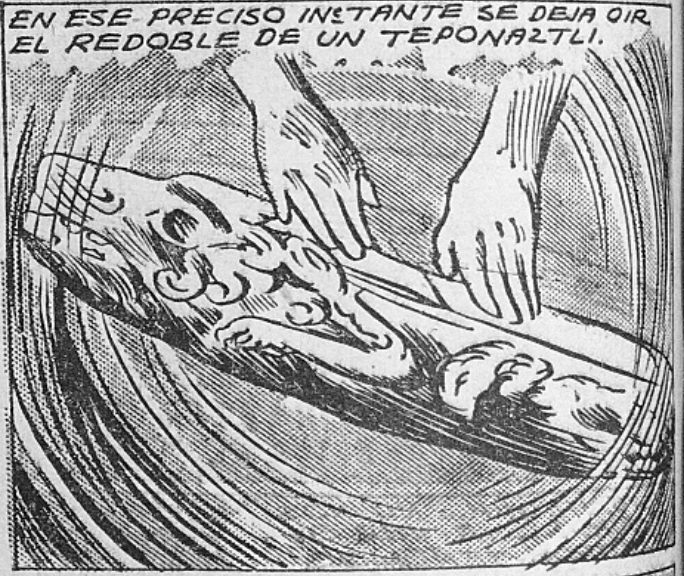

OISTE TRUCLI?... ESTAN TRANSMITIENDO UN MENSAJE!...

SI, PERO DONDE SE OCULTA EL GUERRERO?...

NO SE.... OTROS LE CONTESTAN Y EL MENSAJE SE TRANSMITE A DISTINTOS PUNTOS!...

PEPIN

Y TODO EL VALLE SE LLENA DE RUIDOS - COMO SI MILES DE GUERREROS GOLPEARAN A LA VEZ EL SINIESTRO REDOBLE..

Y COMO CAIDOS DEL CIELO, BAJA UNA LARGA FILA DE GUERREROS CABALGANDO EN GIGANTESCOS PECES VOLADORES.

POR TODOS LOS DIOSES!... MIRA TRUCLI!...

ESTA ES LA PEOR DE LAS PESADILLAS!

CONTINUARA

HISTORIA NATURAL.

PEZ VOLADOR.
UNO DE ESTOS PECES PUEDE RECORRER POR EL AIRE DISTANCIAS DE MIL METROS. NO AGITA LAS ALETAS A MANERA DE LAS AVES, PERO AQUELLAS VIBRAN PRODUCIENDO UN ZUMBIDO. LO UNICO QUE OBLIGA AL PEZ A TERMINAR SU VUELO ES LA RESECACION DE LAS ALETAS Y POR CONSIGUIENTE EL ENDURECIMIENTO DE LAS MISMAS.

EL FLECHADOR del CIELO

Por A. TIRAD

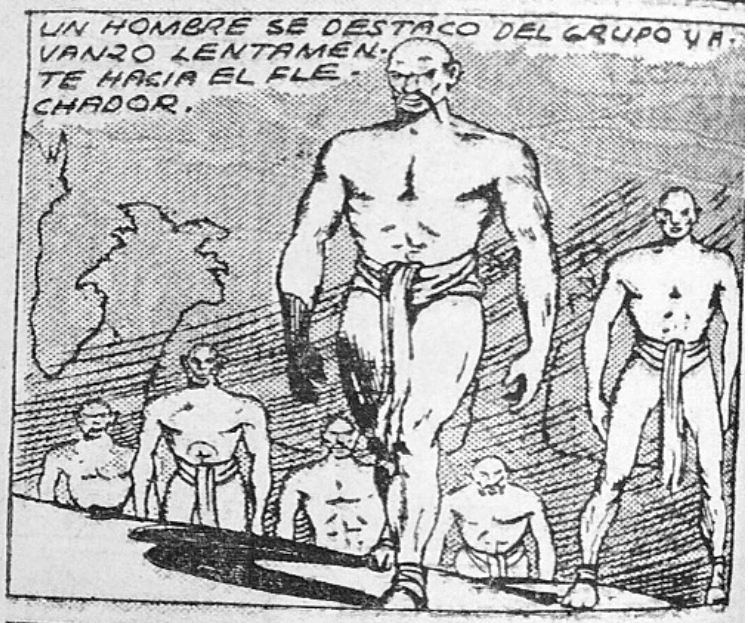

PEPIN

¡LLEGAMOS ACCIDENTALMENTE A ESTE LUGAR TRATANDO DE ALCANZAR LAS ALTAS CORDILLERAS QUE CIRCUNDAN ESTE VALLE!..
¡SIGUEME!.. EL GRAN MAESTRO TE ESPERA!..
TU AMIGO IRA CON UNO DE LOS GUERREROS Y TU CONMIGO!....
Y EL FLECHADOR DEL CIELO Y TRUCLI SON TRANSPORTADOS EN RAUDO VUELO EN LAS EXTRAÑAS CABALGADURAS A TRAVES DEL ESPACIO DEL FANTASTICO PAIS DE LA QUIMERA.
¿FALTA MUCHO PARA QUE LLEGUEMOS?...
NO, YA CASI ESTAMOS EN EL REINO DEL GRAN MAESTRO!..
POR FIN A LO LEJOS SE DIVISA LA MISTERIOSA CIUDAD, RECORTANDOSE EN LA SOMBRA LA SILUETA DE EXTRAÑOS EDIFICIOS.
CONTINUARA...

EL FLECHADOR del CIELO

Por A. TIRADO

EL FLECHADOR Y TRUCLI, DESPUES DE DESMONTAR DE SUS EXTRAÑAS CABALGADURAS SON CONDUCIDOS POR SU GUIA A LA POBLACION SUBMARINA.

ED 9

ATRAVESANDO LAS CALLES DEL PUEBLO EN MEDIO DE LA ADMIRACION DE SUS HABITANTES, SUBIERON LAS GRADAS DE UN SUNTUOSO PALACIO.

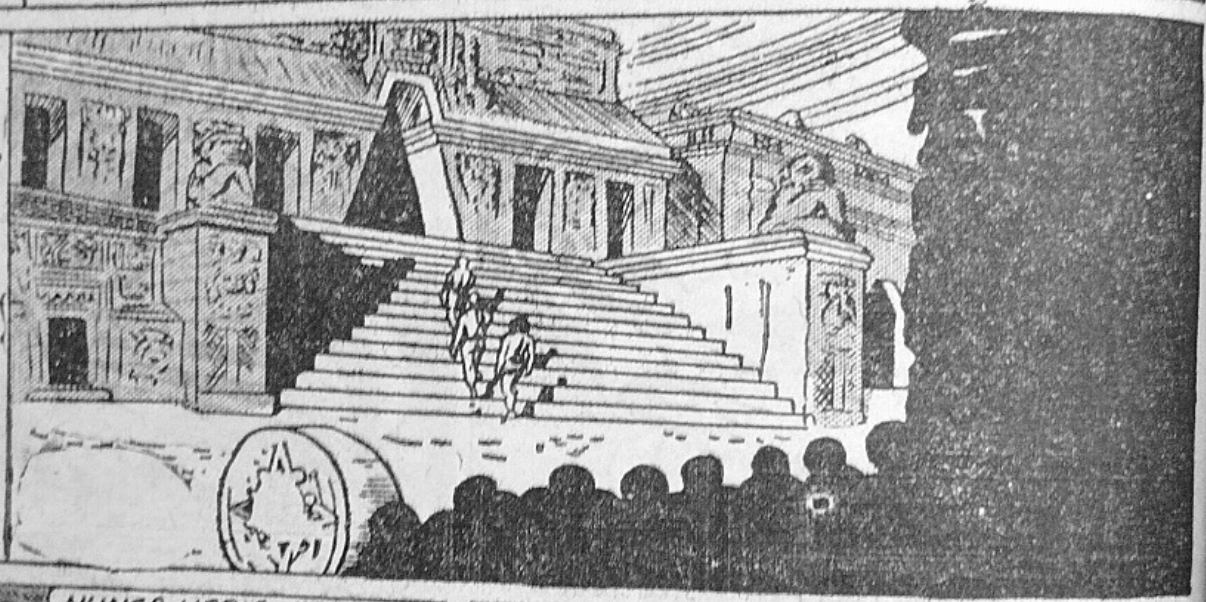

PEPIN

EL FLECHADOR Y TRUCLI AVANZAN ANTE UN TRONO. EN DONDE EN MEDIO DE LAS SOMBRAS SE DIBUJA LA FIGURA CONFUSA DE UN HOMBRE SENTADO EN EL TRONO.

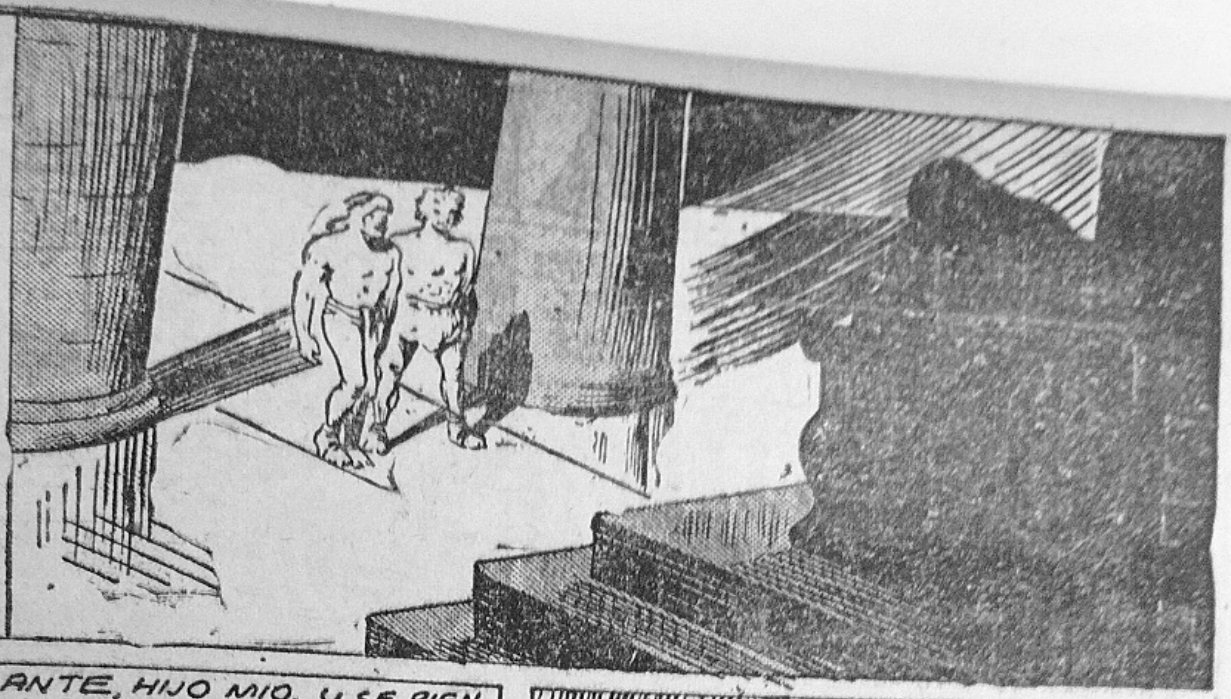

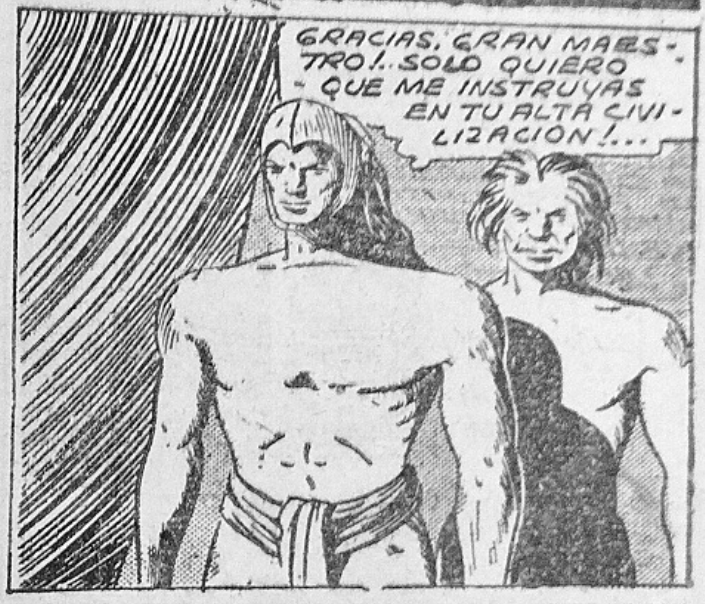

REPIN

EL FLECHADOR del CIELO

Por A. TIRADO

EL FLECHADOR SE QUEDO INMOVIL Y MARAVILLADO ANTE LA APARIENCIA DEL GRAN MAESTRO, QUE LO MISMO PODIA REPRESENTAR CIEN AÑOS QUE TREINTA. SU EDAD ERA INDEFINIDA.

EP. 10.

EN ESOS MOMENTOS APARECIO UN HOMBRE RICAMENTE ATAVIADO, QUE ACUDIO AL MUDO MANDATO DEL GRAN MAESTRO

EL FLECHADOR Y TRUCLI, GUIADOS POR EL SACERDOTE, SALEN PARA CONOCER LA CIUDAD.

AQUI TODOS LOS HOMBRES SE DEDICAN A EJERCICIOS CORPORALES, EL ADIESTRAMIENTO DE LAS ARMAS!...

GUERREROS VESTIDOS CON LUJO DESLUMBRADOR, SE ENTREGAN A COMBATES SIMULADOS, HACIENDO GALA DE VALOR Y DESTREZA.

CONTINUARA.

Y LAS MUJERES SE DEDICAN A TODAS LAS INDUSTRIAS.

HISTORIA NATURAL

PEZ ARQUERO.

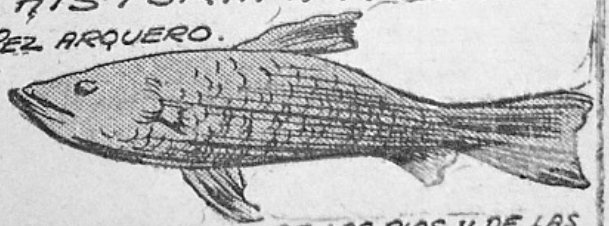

EL PEZ ARQUERO DE LOS RIOS Y DE LAS COSTAS DE LAS INDIAS ORIENTALES, SE ALIMENTA DE MOSCAS Y OTROS INSECTOS. PARA CAZARLOS NADA CERCA DE LA SUPERFICIE Y CUANDO VE A SU PRESA LANZA CON GRAN FUERZA UNAS GOTAS DE AGUA QUE DERRIBAN AL INSECTO, CAYENDO CERCA DEL ARQUERO QUE LO ENGULLE AL INSTANTE.

EL FLECHADOR del CIELO

Por A. TIRADO

EL FLECHADOR Y TRUCLI CONTEMPLAN ADMIRADOS LAS BELLEZAS Y COSTUMBRES DE ESE EXTRAÑO PAIS.

EP. 11.

PEPIN

EL FLECHADOR Y TRUCU SE SIENTAN JUNTO CON EL GRAN SACERDOTE, ESPERANDO EL MOMENTO EN QUE PRINCIPIEN LOS SACRIFICIOS HUMANOS

UN GUERRERO EMPEZO A TOCAR UN TAMBOR CUYO FATIDICO REDOBLE REPERCUTIA EN LAS OBSCURAS BOVEDAS DEL TEMPLO

POR UNA PUERTA ENTRA UNA DE LAS VICTIMAS, CONDUCIDA POR DOS GUERREROS

Y LO HACEN SUBIR LAS GRADAS QUE CONDUCEN A LA ORILLA DEL TANQUE DE LA AGUILA

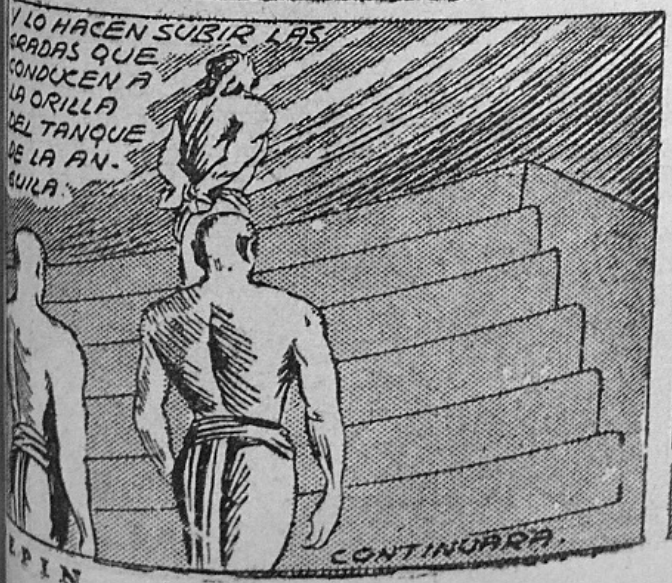

CONTINUARA.

EL FLECHADOR del CIELO

Por A. TIRADO

EL FLECHADOR CONTEMPLA INTRIGADO EL EXTRAÑO SACRIFICIO QUE SE VA A VERIFICAR ANTE SUS OJOS.

EL PRISIONERO LLEGA AL BORDE DE LA PISCINA QUE ENCIERRA AL ANIMAL, SEGUIDO DE CERCA POR SUS DOS GUARDIANES

UNO DE LOS GUARDIAS LE DA UN EMPELLON Y EL HOMBRE CAE LANZANDO UN GRITO DE HORROR.

LA GIGANTESCA ANGUILA SE ENROSCA EN EL CUERPO DE SU INFELIZ VICTIMA QUE HACE SOBRE HUMANOS ESFUERZOS PARA LIBRARSE.

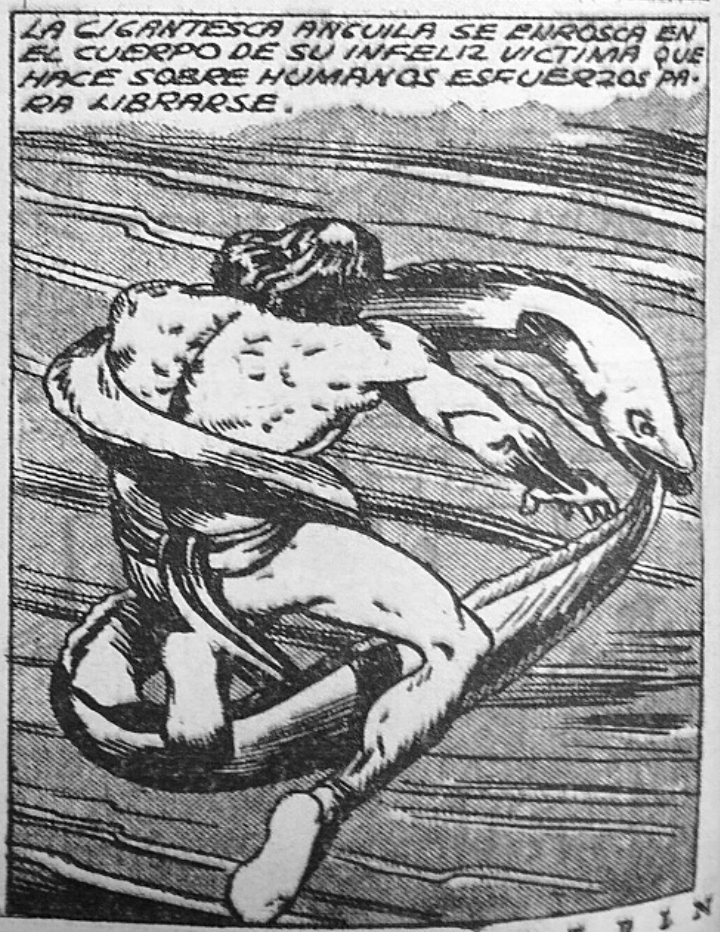

AL VERLO, EL ANIMAL SE LANZA SOBRE EL.

PERIN

LA ANGUILA JUNTA LA COLA CON EL HOCICO Y PRODUCE UNA DESCARGA ELECTRICA TAN POTENTE, QUE MATA INSTANTANEAMENTE AL PRISIONERO.

ESTO ES SORPRENDENTE!.. NUNCA HABIA VISTO COSA IGUAL!...

A UNA SEÑAL DEL SACERDOTE SUENA EL HUEHUETL

ESPERAD!..TODAVIA NO HA TERMINADO! EL ESPECTACULO!...

HISTORIA NATURAL

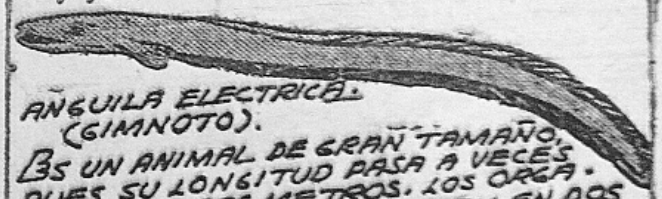

ANGUILA ELECTRICA. (GIMNOTO).

ES UN ANIMAL DE GRAN TAMAÑO, PUES SU LONGITUD PASA A VECES HASTA DE DOS METROS. LOS ORGANOS ELECTRICOS CONSISTEN EN DOS ILERAS DE CELDILLAS, LLENAS DE SUBSTANCIA MUSCULAR GELATINOSA. AL ESTABLECER CONTACTO LA CABEZA CON LA COLA, SE PRODUCE UNA FUERTE DESCARGA ELECTRICA.

Y APARECE EN LA PUERTA UNA HERMOSA MUJER MANIATADA Y CONDUCIDA POR DOS GUARDIANES. EL SUFRIMIENTO HA DEJADO HONDA HUELLA EN LOS HERMOSOS RAZGOS DE LA JOVEN

CONTINUARA

EL FLECHADOR del CIELO

Por A. Tirado

UNA DONCELLA ES CONDUCIDA AL ESTANQUE DE LA ANGUILA Y AL PASAR FRENTE AL FLECHADOR LE DIRIGE UNA MIRADA DE DOLIENTE SUPLICA

EP. 13

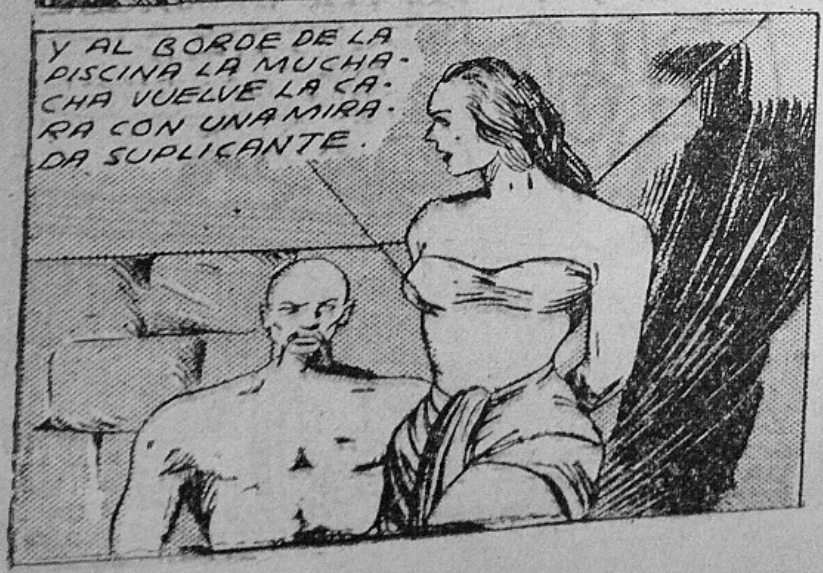

PEPIN

ATRAS. QUE NECESITO PASAR!...
ESTO ES UNA LOCURA PERO NO ABANDONARE AL FLECHADOR!. MORIREMOS JUNTOS!..
EL SEGUNDO GUARDIA CAE AL ESTANQUE
SIENDO FACIL PRESA DE LA GIGANTESCA ANGUILA
ARROJEN A ESOS HOMBRES AL ESTANQUE!..
CONTINUARA

PEPIN

EL FLECHADOR del CIELO

Por A. TIRADO

EL FLECHADOR Y TRUCLI VEN QUE LOS GUERREROS SE LES VIENEN ENCIMA, Y DECIDEN JUGARSE EL TODO POR EL TODO.

EP. 14.

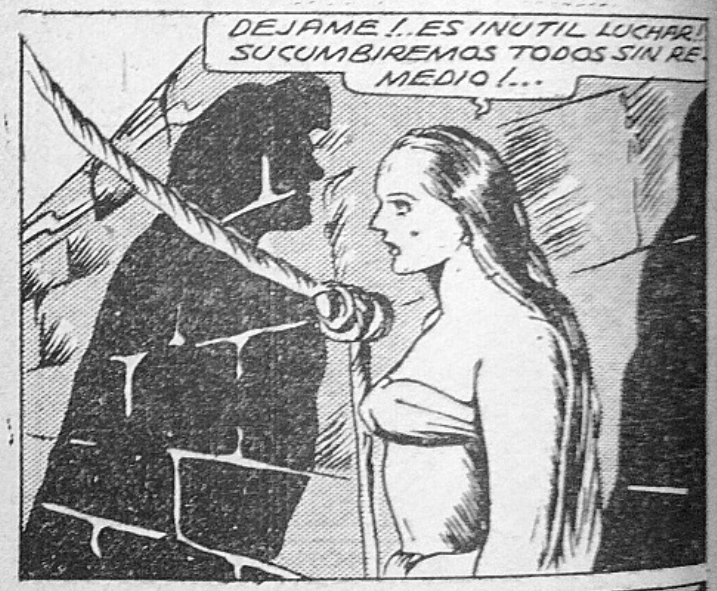

PEPIN

ESTA CUERDA ME SERVIRA PARA LLEGAR HASTA LA PUERTA!.. ABRAZATE A MI CUELLO!...

NO TEMAS QUE LLEGAREMOS SIN NOVEDAD HASTA LA PUERTA!..

EL FLECHADOR CEDE TERRENO ANTE EL EMPUJE DE SUS NUMEROSOS ENEMIGOS, HASTA QUEDAR AL BORDE DE LA FATIDICA PISCINA

TRUCLI Y LA CAUTIVA SE LANZAN AL ESPACIO, SIRVIENDOSE DE LA CUERDA QUE LA CASUALIDAD LES DEPARA

Y EL FLECHADOR CAE AL ESTANQUE DONDE LA ANGUILA ELECTRICA ESPERA.

¡CONTINUARA

PEPIN

HISTORIA NATURAL

PEZ ALGA (MIMETICO)

ENTRE LOS MIMETICOS EL PRINCIPAL ES EL PEZ ALGA, DE LA FAMILIA DE LOS LOFOBRANQUIOS DE AUSTRALIA, QUE PARTICIPA DEL PEZ AGUJA Y DE LOS CABALLITOS MARINOS. PRESENTA UNA SERIE DE PROLONGACIONES FILAMENTOSAS QUE CONTRIBUYEN JUNTO CON EL COLOR DE SU CUERPO A DARLE LA APARIENCIA DE ALGA MARINA A QUIEN IMITA.

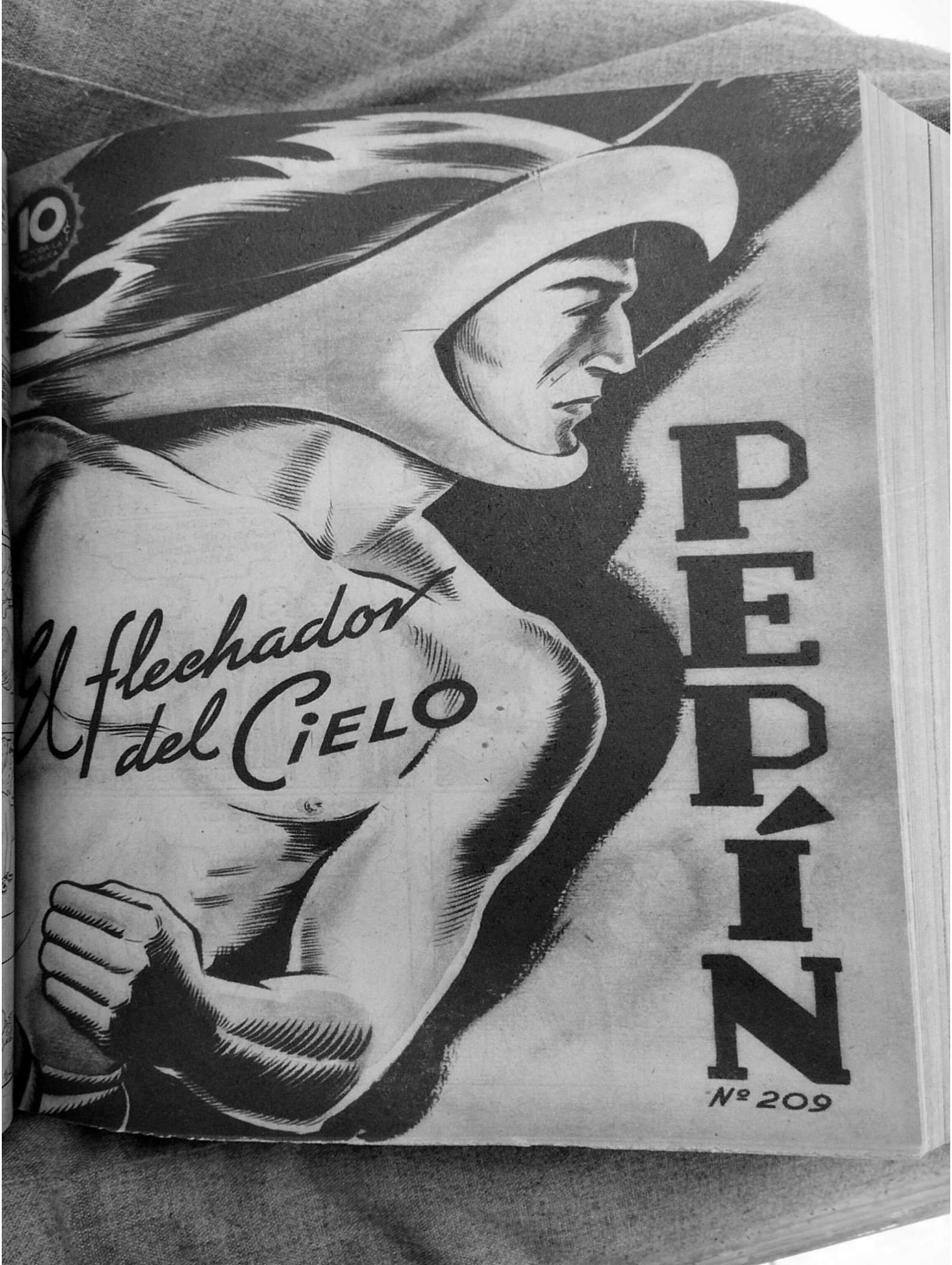
10
El flechador del Cielo
PEPÍN
Nº 209

EL FLECHADOR del CIELO

Por A. TIRADO

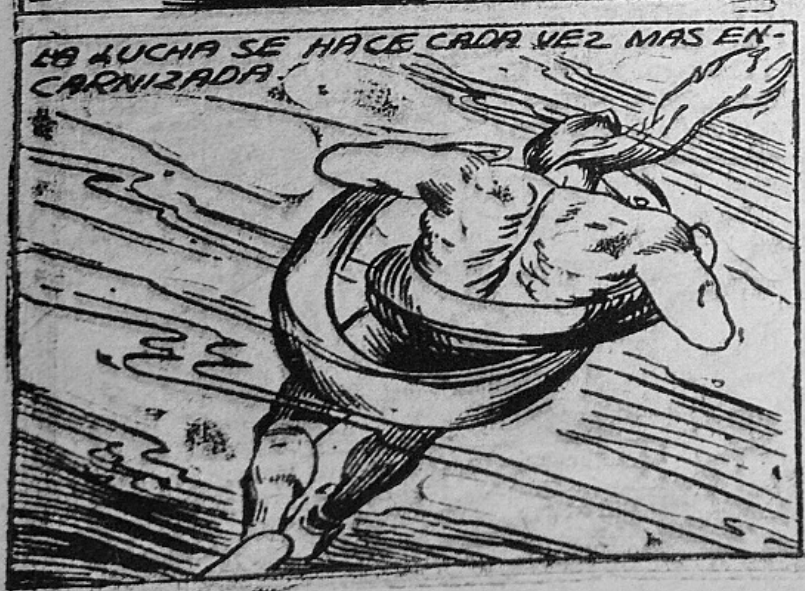

PERIN

LOS GUERREROS CONTEMPLAN EL SINGULAR DUELO ENTRE EL FLECHADOR Y LA ANGUILA.

SE DEFIENDE, PERO NO TARDARA MUCHO EN SUCUMBIR!..

TRUCLI APROVECHA EL MOMENTO EN QUE TODO EL PUEBLO SE ENTRETIENE EN CONTEMPLAR LA LUCHA DEL FLECHADOR Y LA ANGUILA.

TRUCLI CON LA MUCHACHA SE PIERDE EN LA EXTRAÑA MALEZA DEL PAIS DE LA NIEBLA

PERO HACIENDO UN ESFUERZO SOBRE HUMANO EL FLECHADOR SEPARA LOS DOS MORTALES CONTACTOS, Y APRETANDO FUERTEMENTE ESTRANGULA A LA ANGUILA..

PEPIN

CONTINUARA.

EL FLECHADOR del CIELO

Por A. TIRADO

EL FLECHADOR DESPUES DE MATAR A LA ANGUILA ELECTRICA SUBE A LA SUPERFICIE!

EP. 16.

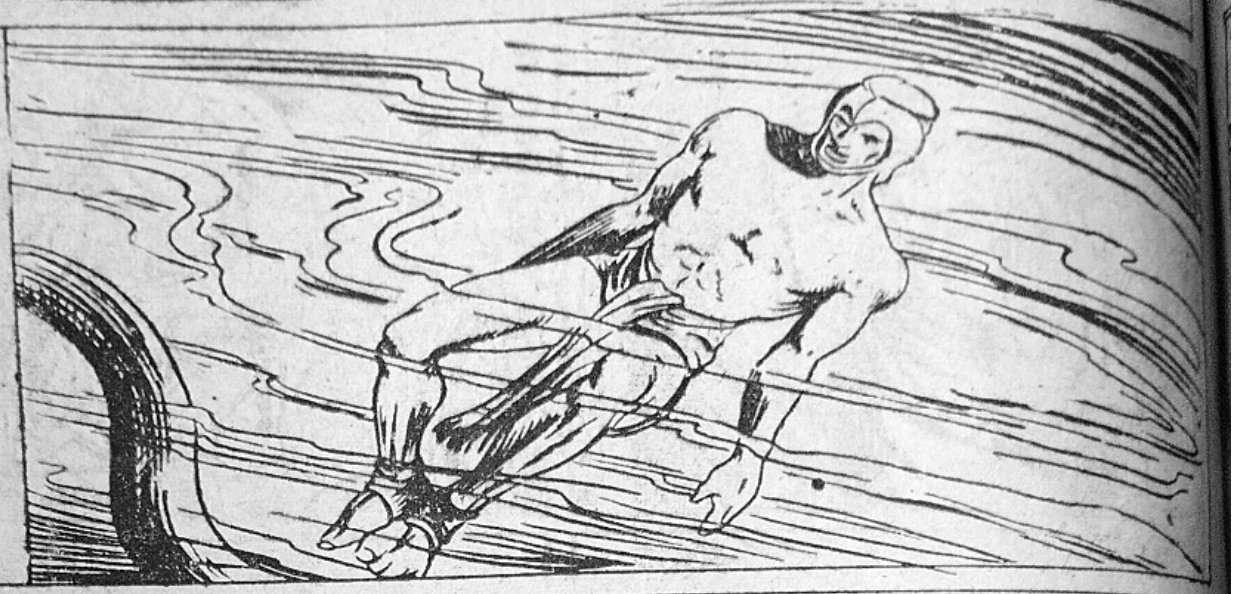

EN CUANTO SALGA REMATENLO!.. ESE HOMBRE NO DEBE VIVIR!...

EL FLECHADOR DEL CIELO SALE DEL ESTANQUE DE LA ANGUILA E INMEDIATAMENTE SE DA CUENTA DE QUE SUS ENEMIGOS SE APROXIMAN

PASO!..... PASO!....

PEP

AGARRADLO!... NO DEBE ESCAPAR!...

TODOS SE LANZAN EN PERSECUCION DEL FLECHADOR DEL CIELO, PERO ESTE CON LA FUERZA QUE LE DA LA DESESPERACION CORRE CON LA VELOCIDAD DEL RAYO.

EN LAS HABITACIONES DEL GRAN MAESTRO, ESTE QUE POR MEDIOS MAGICOS HABIA CONTEMPLADO TODO, HACE UN ADEMAN Y.....

EL FLECHADOR QUEDA INMOVIL HACIENDO INUTILES ESFUERZOS PARA PODER MOVERSE VA A MERCED DE SUS PERSEGUIDORES.

EL FLECHADOR TARDA... TEMO QUE HAYA SIDO VENCIDO....
ESE NOBLE GUERRERO SE HA SACRIFICADO POR MI!...

PEPIN

EL FLECHADOR del CIELO

Por A. TIRADO

EL FLECHADOR SE QUEDA INMOVIL Y A MERCED DE SUS ENEMIGOS, HACIENDO SOBRE HUMANOS ESFUERZOS PARA PODER MOVER UN DEDO SIN CONSEGUIRLO.

EP. 17.

JE...JE...JE...NO COMPRENDE QUE MI PODER HIPNOTICO NO LO DEJARA MOVERSE HASTA QUE YO QUIERA!

AHORA VEREMOS A ESE JOVEN INTREPIDO QUE SE HA ATREVIDO A DESAFIARME!...

SUELTEME!...

NO JOVEN GUERRERO!..OLVIDAS QUE TE DIJE QUE AQUI ENCONTRARIAS PAZ SI TU MISION ERA PACIFICA!..HAS FALTADO, Y AHORA SENTIRAS EL PESO DE MI MANO!..

PERIN

MATAME, PERO NUNCA SE DIRA QUE YO HE PERMITIDO QUE SE SACRIFIQUEN A MUJERES INDEFENSAS ANTE MIS OJOS.!...

LA MUERTE ES POCO PARA LO QUE MERECES.! ALGO PEOR QUE LA MUERTE TE AGUARDA.!...

MIENTRAS TANTO TRUCLI Y LA BELLA PRISIONERA MEN CONTEMPLAN CON TERROR QUE PASA EL TIEMPO Y EL FLECHADOR NO LLEGA

ESPERAME AQUI...NO TE MUEVAS DE ESTE LUGAR, QUE YO VOY A BUSCAR A ILHUICAMINA.!...

TE ESPERARE AQUI.!...

Y TRUCLI LLENO DE INQUIETUD CORRE EN BUSCA DEL FLECHADOR DEL CIELO

PERO CUANDO TRUCLI SE ALEJO, UN PERSONAJE DE TIPO EXTRAÑO EMERGIO DE ENTRE LAS MALEZAS, A ESPALDAS DE LA MUCHACHA.

CONTINUARA

EPIN

EL FLECHADOR del CIELO

Por A. TIRADO

TRUCLI, TEMIENDO POR LA VIDA DEL FLECHADOR, DEJA A LA MUCHACHA EN LUGAR SEGURO Y CORRE EN SU AYUDA

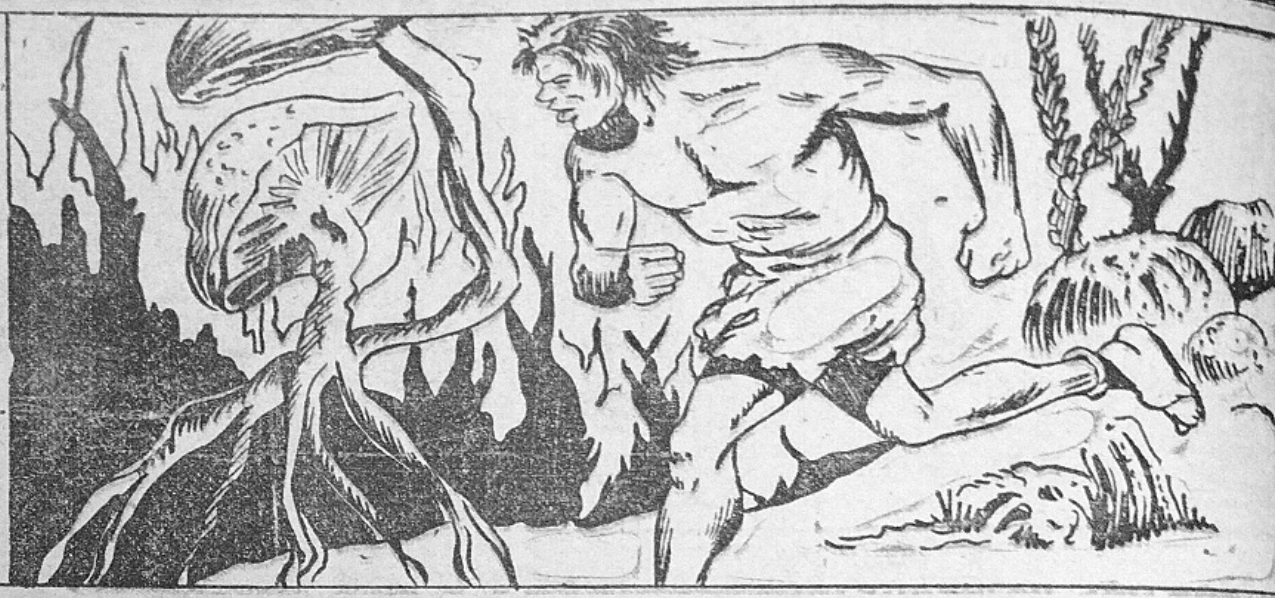

EP. 18.

DE REPENTE, COMO NACIDOS DEL SUELO, SALEN DOCENAS DE GUERREROS

¡ESTA BIEN!. SI ME ESTORBAN PASARE SOBRE ELLOS!...

TRUCU SE ARROJA COMO UNA TROMBA SOBRE SUS ENEMIGOS. PERO POR UNO QUE CAE. DIEZ MAS SE ECHAN SOBRE EL.

HISTORIA NATURAL.

NOCTILUCO MILIAR.

EL NOCTILUCO MILIAR ES UNO DE LOS INFUSORIOS QUE MAS CONTRIBUYEN A LA FOSFORECENCIA DEL MAR. ES UN GLOBULITO DE 1/3 DE MILIMETRO DE DIAMETRO. CON UN MICROSCOPIO SE DISTINGUE SU FORMA ESFERICA UN TANTO DEPRIMIDA Y UMBILICADA POR ABAJO.

CONTINUARA.

PIN

EL FLECHADOR del CIELO

Por A. TIRADO

EP. 19.

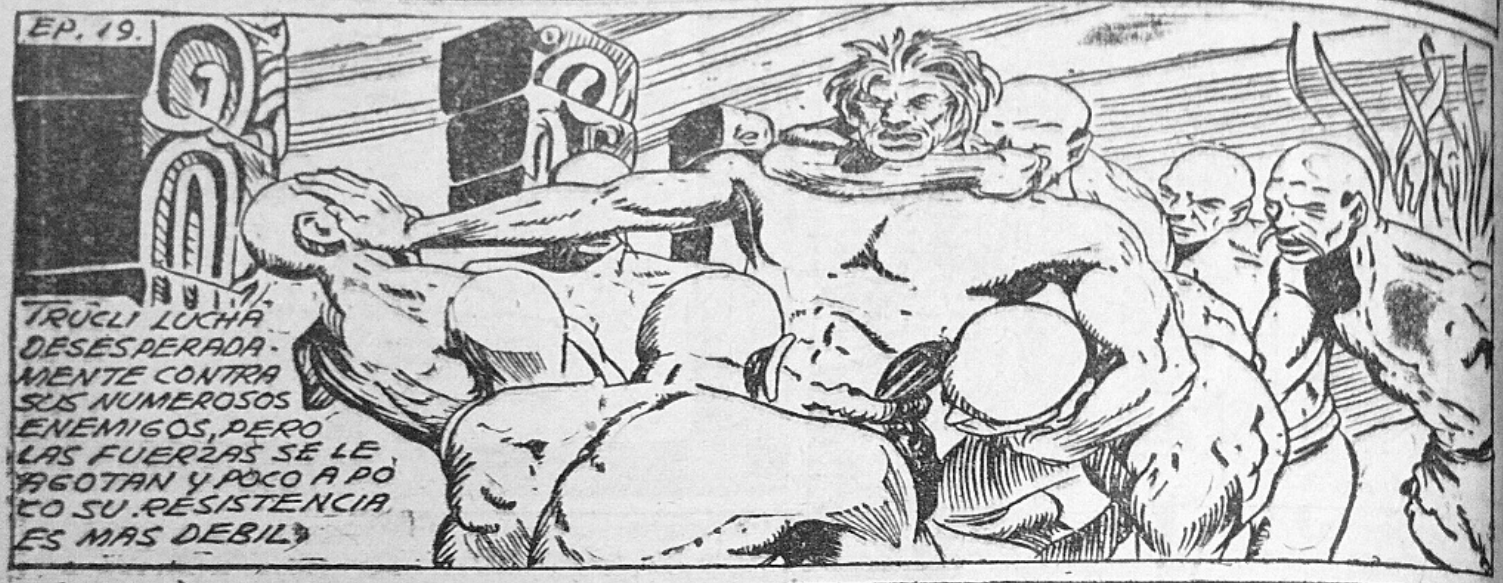

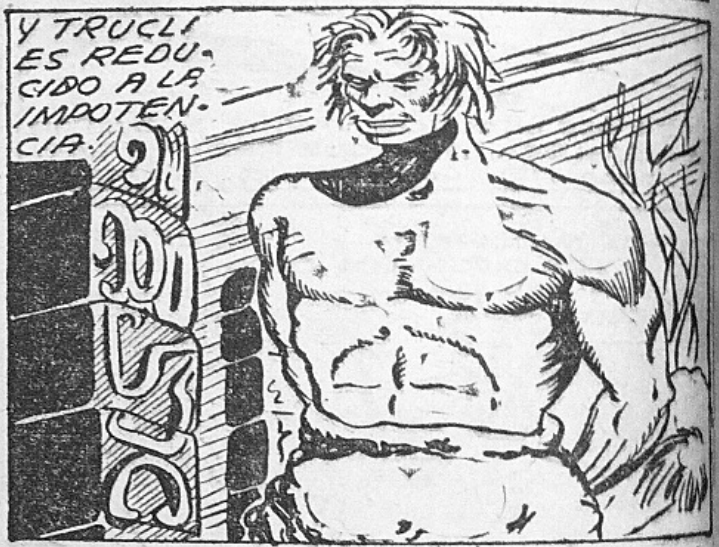

A LA MAÑANA SIGUIENTE EL FLECHADOR Y TRUCLI SON CONDUCIDOS AL JARDIN POBLADO DE FLORES ANIMALES MATIZADOS DE VIVOS COLORES QUE LES DAN UN ASPECTO BELLISIMO.

QUE HERMOSO ES TODO ESTO!.. PARA QUE NOS HABRAN TRAIDO AQUI?..

PERO EN ESOS MOMENTOS PASA UN PEZ POR ENCIMA DE LAS EXTRAÑAS FLORES Y LOS TENTACULOS SE PONEN TENSOS.

Y EL FLECHADOR VE CON HORROR QUE LOS PETALOS SE CIERRAN Y EL ANIMAL DESAPARECE.

CONTINUARA.

HISTORIA NATURAL - ACTINIAS ARBORESCENTES

LAS ACTINIAS O ACALEFOS FIJOS SON ANIMALES BLANDOS O CORIACEOS MUY CONTRACTILES. CON UN SOLO ORIFICIO CON GRAN NUMERO DE TENTACULOS HUECOS QUE SE ABREN COMO PETALOS. DE ALLI SU NOMBRE DE ANEMONAS DE MAR ZOANTES Y FLORES ANIMALES.

EPIN

EL FLECHADOR del CIELO

Por A. TIRADO

EL FLECHADOR Y TRUCU VEN CON HORROR QUE LA PLANTA ANIMAL ATRAPA AL PEZ.

EP. 20.

POCOS MINUTOS DESPUES LAS VORACES PLANTAS EMPIEZAN A EXTENDER SUS TENTACULOS PARA ATRAER A SUS PRESAS...

SE NOS LLEGO, TRUCLI!..

SI!. ES ALGO HORRIBLE MORIR ASI!...

AHORA VOLVAMOS CON LA JOVEN A QUIEN SALVARA EL FLECHADOR Y TRUCLI Y QUE LA DEJAMOS A PUNTO DE SER ATACADA POR UN HOMBRE HORRIBLE.

¡OOOH!

NO TE ESPANTES!. SOY YO!

TE BUSCABA!. SOSPECHABA QUE ERAS PRISIONERA DE LOS TLALOCTES!..

CONTINUARA.

E P I N

HISTORIA NATURAL

EN ESTAS PROFUNDIDADES ES MUY COMUN LA FOSFORESCENCIA. LA OFRECEN MUCHOS SERES CELULARES Y GRAN NUMERO DE NIDARIOS QUE FORMAN BOSQUES SUBMARINOS QUE DESPIDEN UNA LUZ ROJIZA, VIOLETA Y AZULADA.

ANIMALES FOSFORESCENTES DE LAS GRANDES PROFUNDIDADES DEL MAR

EL FLECHADOR del CIELO

Por A. TIRADO

EL FLECHADOR Y TRUCLI ESTAN A PUNTO DE SER DEVORADOS POR LAS CARNIVORAS PLANTAS DE LA CIUDAD DE LA QUIMERA:

EP. 21.

PEPI

... SI, Y QUIERO QUE ME PRESTES AYUDA PARA IR A SALVARLOS... LES DEBO LA VIDA Y QUIERO AYUDARLOS!...
TUS DESEOS SON ORDENES PARA MI!... MANDARE A ALGUNOS DE MIS HOMBRES A RESCATARLOS!...
EL EXTRAÑO PERSONAJE DA UNA ORDEN Y CINCO HOMBRES PECES SALEN CON LA VELOCIDAD DEL RAYO EN BUSCA DEL FLECHADOR.
QUIERAN LOS DIOSES QUE LLEGUEN A TIEMPO PARA SALVAR A TAN APUESTO GUERRERO!...
CONTINUARA.

PEPIN

EL FLECHADOR del CIELO

Por A. TIRADO

LOS HOMBRES EXTRAÑOS, ALIADOS DE LA BELLA MUCHACHA, SALEN EN AUXILIO DEL FLECHADOR Y TRUCLI.

EP. 22.

TRUCLI Y EL FLECHADOR SE DEBATEN CONTRA LOS HORRIBLES TENTACULOS DE LAS PLANTAS ANIMALES

AQUI ESTAN!.. BAJEMOS!...

UNO DE LOS HOMBRES PECES CLAVA UN FILOSO CUCHILLO EN EL CENTRO NERVIOSO DEL ANIMAL PLANTA. LOS TENTACULOS SE CONTRAEN Y ABANDONAN SU PRESA.

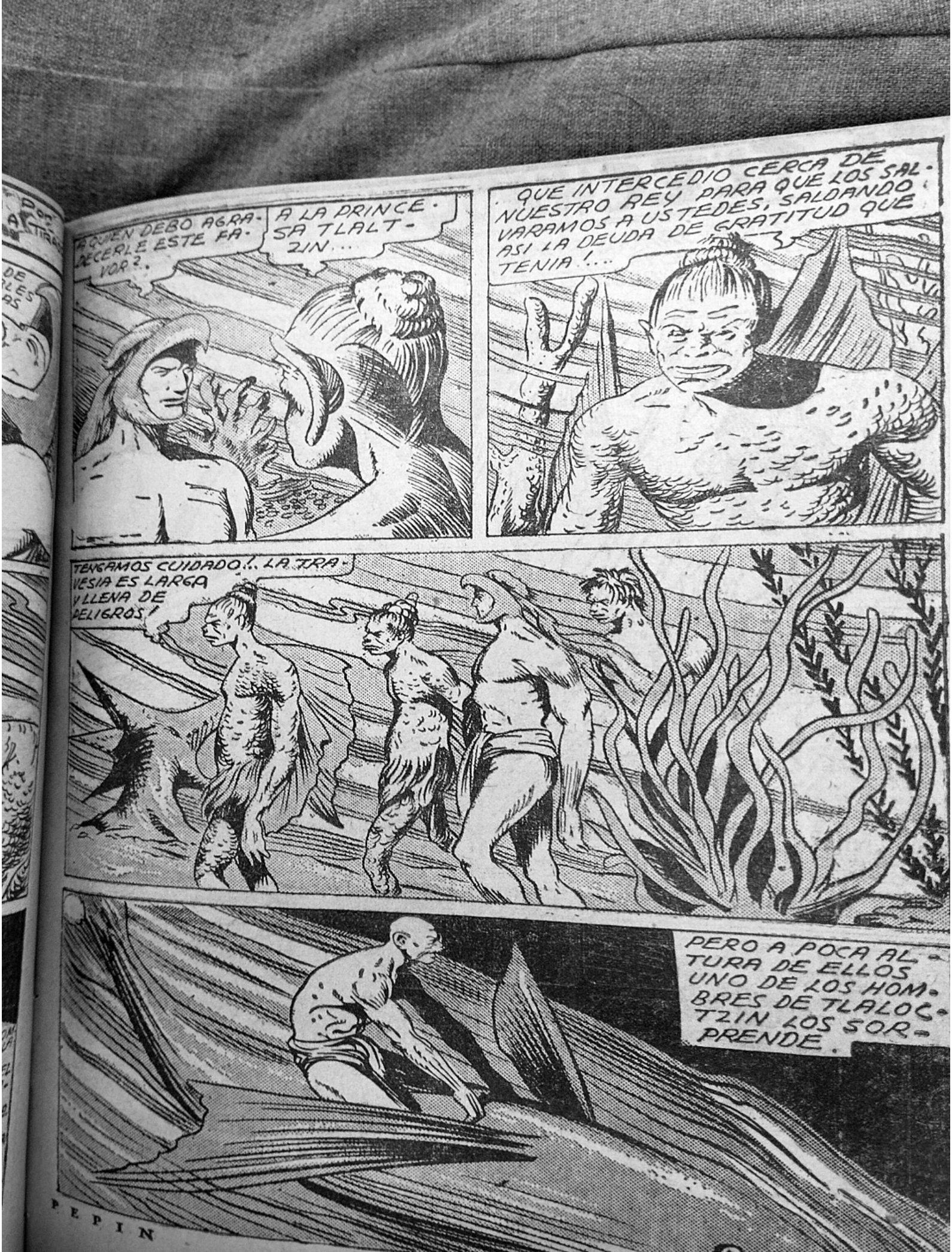
A QUIEN DEBO AGRADECERLE ESTE FAVOR?..
A LA PRINCESA TLALTZIN...
QUE INTERCEDIO CERCA DE NUESTRO REY PARA QUE LOS SALVARAMOS A USTEDES, SALDANDO ASI LA DEUDA DE GRATITUD QUE TENIA!...
TENGAMOS CUIDADO!.. LA TRAVESIA ES LARGA Y LLENA DE PELIGROS!
PERO A POCA ALTURA DE ELLOS UNO DE LOS HOMBRES DE TLALOCTZIN LOS SORPRENDE.
PEPIN

EL FLECHADOR del CIELO

Dom A. TIRADO

AQUI HABITAN SERES INVISIBLES QUE ATACAN A LOS IMPRUDENTES QUE SE AVENTURAN POR AQUI!...
ESO DE INVISIBLES NO ME GUSTA...PREFIERO COMBATIR CONTRA ALGO QUE YO PALPE!...
QUISIERA YO PODER VOLAR!
EL FLECHADOR, TRUCLI Y SUS NUEVOS AMIGOS. CAMINAN APRESURADAMENTE.
AL PIE DE ESTA TORRE ES DONDE SE DICE QUE APARECEN LOS SERES INVISIBLES!...
EN EL INTERIOR DE LA GIGANTESCA TORRE APARECE UN FANTASTICO CARACOL CON TENTACULOS DE PULPO...!
PEPIN
CONTINUARA.

EL FLECHADOR del CIELO

Por A TIRA

Y EL FLECHADOR Y TRUCLI SON ARREBATADOS.
Y LOS HOMBRES QUE LOS ACOMPAÑABAN APENAS ALCANZAN A VER COMO DESAPARECEN EN LA NEGRA CUEVA....
BAJO LA CASA DONDE DESAPARECIERAN TRUCLI Y EL FLECHADOR, SE ABRE UNA ENORME CAVERNA EN DONDE SE ALBERGAN GRAN CANTIDAD DE ANIMALES PREHISTORICOS
CONTINUARA.
PEPIN

EL FLECHADOR del CIELO

Por A. Tirado

EL FLECHADOR Y TRUCLI SON ARRASTRADOS POR EL MONSTRUO DE LAS RUINAS

EP 25

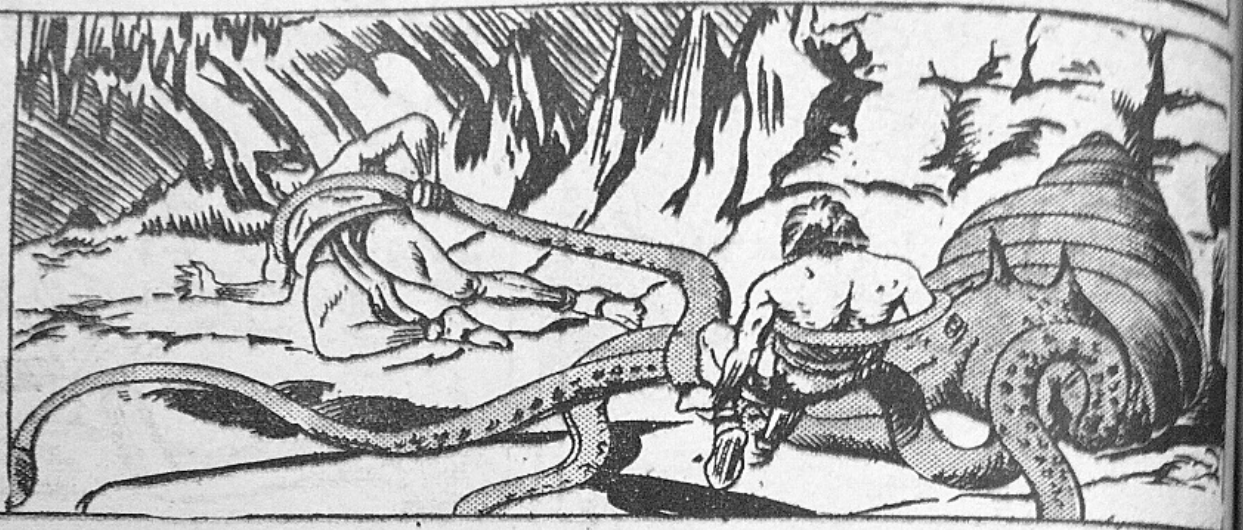

CUANDO ESTABA A PUNTO DE SER DE-
RRADO TRUCLI, UNA LLUVIA DE E-
NORMES ROCAS CAE SOBRE EL MONS-
TRUO
AL SER APLASTADO AFLOJA SUS
TENTACULOS Y SUELTA AL FLE-
CHADOR.
FUE DEMASIADO OPORTU-
NO EL DERRUMBE PARA
SER CA-
SUAL!..
HAY QUE
ESTAR A-
LERTA!
LO MISMO
CREO YO!
NOS HEMOS SAL-
VADO DE MILA
GRO!..SALGAMOS
DE ESTE MALDI-
TO LUGAR!
CREO QUE TODA-
VIA NO, TRUCLI!..
ME INTRIGA ES-
TO!..
TIENES RA-
ZON!..MIRA!..
CONTINUARA.

EL FLECHADOR del CIELO

Por A. Tirado

PEPIN

ANTE LOS HORRORIZADOS OJOS DEL FLECHADOR Y DE TRUCLI, APARECE UN MONSTRUO ANTEDILUVIANO QUE CAMINA HACIA ELLOS.

BUSQUEMOS UN REFUGIO ENTRE LAS ROCAS!...

EL HORRIBLE ANIMAL A GRANDES ZANCADAS AVANZA HACIA ELLOS...

SIENTO QUE SU ALIENTO ME QUEMA LAS ESPALDAS!

NO PUEDO MAS!...

KONTINUARA

PEPIN

EL FLECHADOR del CIELO

Por A. TIRADO

EL FLECHADOR, TRUCLI Y LA BELLA HABITANTE DEL PAIS DE LA QUIMERA, HUYEN ANTE EL HORRIBLE MONSTRUO QUE LOS PERSIGUE.

EP. 22.

YA ESTA MUY CERCA!..

TREPEMOS POR ESAS ROCAS! ALLI ESTAREMOS A SALVO!...

EL MONSTRUO, CON UNA LIGEREZA INCREIBLE EN SU PESADO CUERPO, LOS SIGUE MUY DE CERCA...

CREO QUE YA ESTAMOS A SALVO!..

PERO ANTE EL ASOMBRO DE TODOS, EL ANIMAL TAMBIEN TREPA.

DEMONIOS!. ESTE ANIMAL ESTA EMPEÑADO EN ACABAR CON NOSOTROS!..

¡YA ESTA CERCA DE NOSOTROS!..
CASI SIENTO SU ALIENTO SOBRE MI!..
TIREMOS PIEDRAS!.. TAL VEZ ASI LO CONTENGAMOS!..
LA IDEA NO ES MALA!..ESTO LO DETENDRA!..
EL FLECHADOR SUELTA LA ENORME PIEDRA, QUE CAE SOBRE EL MONSTRUO DERRIBANDOLO.
CONTINUARA.

EPIN

EL FLECHADOR del CIELO

Por A. Tiraboschi

EL FLECHADOR, TRUCU Y LA BELLA MUCHACHA EN LO ALTO DE LAS ROCAS, SE DISPONEN A SALIR DE ESE ANTRO DE PESADILLA

EP. 28.

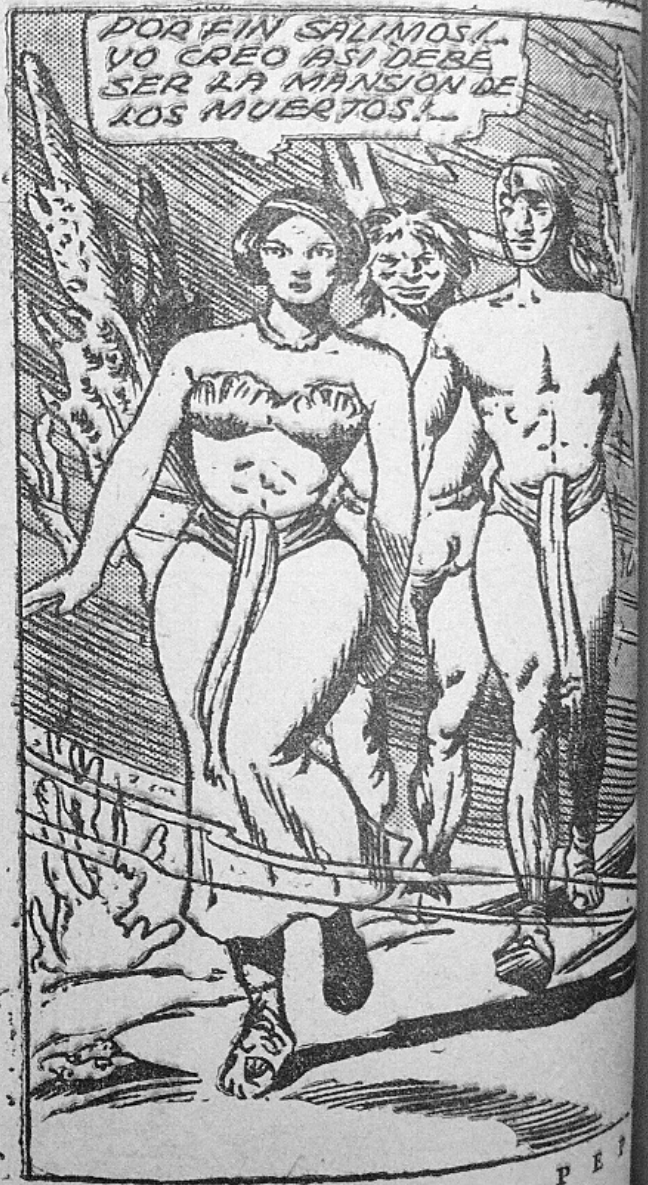

REMOS A MI PUEBLO... ALLI SEREMOS BIEN RECIBIDOS.!

PERO EN EL PALACIO DEL GRAN MAESTRO, ESTE HACE EXTRAÑOS PASES SOBRE UN PEBETERO, DICIENDO PALABRAS CABALISTICAS.

EN LA DENSA CORTINA DE HUMO SE DIBUJA LA FIGURA DEL FLECHADOR ENTRANDO A LA CIUDAD DE LOS HOMBRES PECES.

HAN ENCONTRADO REFUGIO ENTRE MIS PEORES ENEMIGOS, PERO MI VENGANZA LOS ALCANZARA HASTA ALLI!...
CONTINUARA

PEPIN

EL FLECHADOR del CIELO

Por A. TIRADO

EL GRAN MAESTRO VALIENDOSE DE SUS ARTES MAGICAS, VE QUE EL FLECHADOR Y TRUCLI SE REFUGIAN EN EL REINO DE SUS ENEMIGOS

EP. 29

ESOS HOMBRES DEBEN MORIR!.. SE HAN ATREVIDO A DESAFIAR MI PODER Y LAS TRADICIONES DE MI PUEBLO!

VE AL PUEBLO DE LOS HOMBRES PECES Y NO VUELVAS SIN HABER MATADO AL GUERRERO EXTRANJERO!..

ASI LO HARE SEÑOR!..

EL ENVIADO DEL GRAN MAESTRO MONTA EN EXTRAÑA CABALGADURA Y SE DIRIGE AL PAIS DE LOS HOMBRES PECES

MIENTRAS TANTO EL FLECHADOR Y TLACOTZIN PLATICAN.
DE MANERA QUE ENCIMA DE NOSOTROS EXISTEN OTROS PUEBLOS MAS GRANDES QUE LOS NUESTROS?...
SI, ES UNA TIERRA DIVINA!. GRANDES EXTENSIONES DE VERDES BOSQUES Y UN CIELO AZUL TURQUESA!...
DEBE SER HERMOSO VIVIR EN ESE PAIS MARAVILLOSO!. AQUI NO HAY NI DIA NI NOCHE!.. UNA CLARIDAD UNIFORME REINA CONTINUAMENTE..!
SIN QUE NADIE SE DE CUENTA, EL ASESINO LOGRA ENTRAR AL PALACIO.
Y DETRAS DE LA CORTINA ESCUCHA LA CONVERSACION SOSTENIDA ENTRE EL FLECHADOR Y TLACOTZIN.
CONTINUARA.